44 - Gazi Bulvarı - IZMIR - 44
İmtiyaz sahibi : ŞEVKET BİLGİN
Başmuharrir ve umumî neşriyat müdürü:
HAKKI OCAKOĞLU

ABONE ŞERAİTİ

Devam müddeti	Türkiye için	Hariç için
Senelik	1300	2500
Altı aylık	700	1300

TELEFON : 2697

NO. 9110 KIRKBIRINCI SENE — CUMARTESI 7 Kânunuevvel 935

Yeni Asır

Cumhuriyetin Ve Cumhuriyet Eserinin Bekçisi, Sabahları Çıkar Siyasi Gazetedir

CUMARTESi
RAMAZAN: 11

İmsak S. D.	öğle S. D.	Ikindi S. D.	Akşam S. D.	Yatsı S. D.
5,29	12,15	14,49	16,58	18,33

Yeni Asır matbaasında basılmıştır.

Uçaklar Dessieyi bombardıman etti

Deniz Yolları

Manasız ve Yersiz bir Karar daha verdi

Iki gün evvel deniz yolları işletme idaresi gazetelere verdiği bir ilânla Pire - Iskenderiye postalarını kaldırdığını bildirdi.

Salâhiyettar ağızlar bu seferlerin neden kaldırıldığını anlatmamış iseler de biz bunun sebebini tahmin edebiliyoruz.

Inebolu vapuru Izmir körfezinde battı. Çanakkale vapurunun Bozcaada önlerinde şaftı kırıldı. Bu iki acı hadisenin uyandırdığı hassasiyetle köhne Gülnihal vapuru seferden çekildi. Konya esasen tamirde... Vatan vapuru Köstenceden göçmen taşıyor. Bınaenaleyh denizyolları idaresi Türk limanları arasındaki postalarını idare edecek vapurlardan mahrum kaldığı için hariç seferleri kaldırmak, bu hatta çalışan iki vapurdan birini Izmire diğerini de Karadenize vermek lüzumunu duydu.

Eğer Türk bayrağını taşıyan vapurlar Türk limanları arasındaki münakalâtı idareye yeter olmamış bulunsalardı, belki bu tedbiri, müteessir olmakla beraber, çaresiz sayabilirdik. Halbuki durum hiç te böyle değildir.

Türk limanları arasında nakliyatı idare edebilecek deniz yollarından başka hususî vapurculuk şirketi de vardır. Bunun haricinde eşhas elinde kalmış çalışamayan vapurlar da mevcuttur.

Bunların bir kısmı Istanbul limanında bağlı bulundukları gibi harekette bulunan iki idare arasındaki işletme nisbetini korumak kaygusu birçok günlerde vapurları bağlı tutmak mecburiyetini yaratmaktadır. Hususiğ vapurculuk sosyetesi yabancı sermayelere dayanmıyor. Onlar da bu memleketin çocuklarıdır.

Biraz geniş bir düşünce ile iki idare karşı karşıya gelmiş olsalar pek âlâ Türk limanları arasındaki seferleri idare edecek bir program vücude getirmekde asla zorluk çekmezler. Yüzde şu kadar nisebeti hususî vapurculuk sosyetesine bırakmamak için hatların dış seferlerini kaldırmak düpedüz hisse yenilmek olur.

Yabancı limanlarda sevimli bayrağımızı dalgalandırmanın elbette bir anlamı vardır. Bir çok devletlerde dış limanlara çalışan vapurlarına pirim verilmektedir. Pire - Iskenderiye hattı tesis edileli beş sene olmuştur. Birçok zamanlar bu hat zararına çalışmış hattâ bu zarardan korunmak için bir aralık kaldırılmış sonra Izmir ve Istanbul tecimerleri ile ticaret odalarının teşebbüsleri üzerine iade edilmiştir. Bu iade ulusal

— Sonu 2 inci sayfada —

Hakkı Ocakoğlu

Habeş ordusunun genel karargâhı üzerine bombalar yağdırdılar . .

Veliahtın sarayı harap oldu. Necaşi de az kalsın Bombardımanın tesirine maruz kalacaktı.

Amerikan hastanesine de bombalar düşmüştür

Istanbul, 6 (Özel) — Adis - Ababadan resmiğ kaynaklarından bildiriliyor: Dokuz Itayan uçağı bu sabah Habeş ordusunun umumî karargâhı olan Dessiye şehrini bombardıman etmiştir.

BIR UÇAK DÜŞMÜŞ

Bu bombardıman hakkında Dessie'den verilen tafsilâta göre on uçak sabah 8,30 da Dessie üzerinde dolaşarak yüzlerce bomba yağdırmışlardır. Burada, uçaklara karşı müdafaa toplarının ateşile bir bomdıman tayyaresinin düşürüldüğü söyleniyor.

ÜÇ SEFERDE

Istanbul 5 (Özel) — Dessieden gelen son radyo haberlerine göre Italyan uçaklarının taarruzu üç seferde yapılmış ır.

Ilk taarruz sabah saat 8,30 da yapılmıştır. Uçaklar şehrin bastanelerini bile taarrzlarının dışında bırakmamışlardır. Veliahdın sarayı ile Kızılhaç bayrağını taşıyan Amerikan hastanesine de bombalar düşmüştür. Saray hasara uğramıştır. Sarayda oturan Necaşi de az kalsın bombardımana maruz kalacaktı. Bereket versin ki imparator daha önce saraydan çıkmış bulunuyordu. Ilk bombardımandan az sonra uçaklar tekrar şehir üzerinde dolaşmışlardır. Bu ikinci dolaşmanın hasaratı anlamak için yapıldığı, bir istikşaf uçuşundan ibaret olduğu tahmin ediliyor.

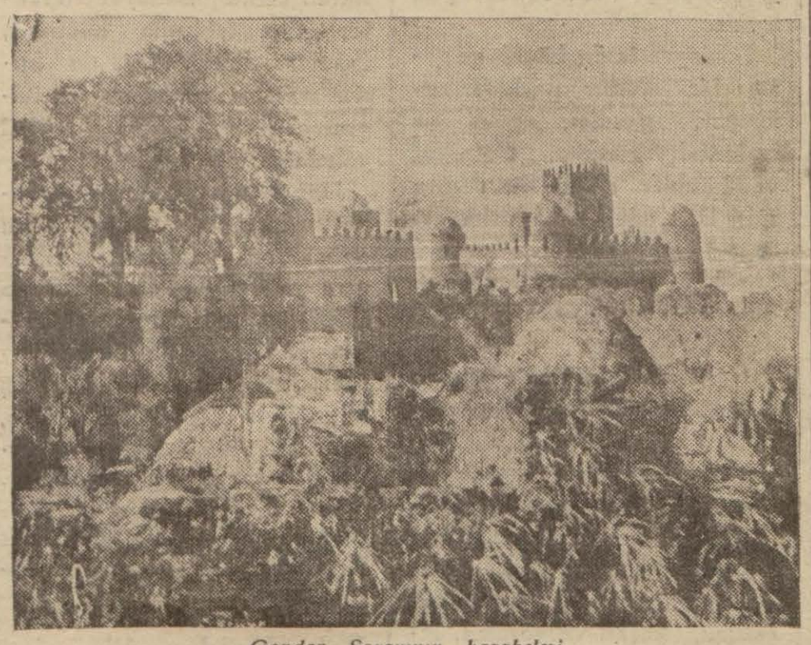

Gondar Sarayının harabeleri

Dessieden bir manzara

PROTESTO

Istanbul, 6 (Özel) — Habes hükûmeti bir müstahkem mevki olmıyan Dessienin Italyan hava filoları tarafından bombardımanını ve üzerinde kızılhaç işaretleri taşıyan Amerikan hastanesinin de bombardıman edilmiş olmasını uluslar sosyetesi nezdinde protesto etmiştir. Bu protestoda medeniğ dünya kamoyunun vicdanında akisler yapmaktan hali kalmıyacağı umulan bu hâdiseye

Sonu dördüncü sahifede

Habeş cengâverleri bıçaklarını sallıyorlar

Makalle

Civarında büyük Meydan muharebesi

Imparator Haile Selase Durumdan memnundur

Istanbul, 6 (Özel) — Makalle civarında Habeşlerle Italyanlar arasında ciddiğ çarpışmalar başladı. Büyük Habeş kuvvetleri Italyan ordusu ile temasa gelmek üzeredir. Bunun büyük meydan muharebesinin başlangıcı olduğu ve bu harbın 1896 da büyük Menaliğin meydan harbını yaptığı bölgede yapılacağı anlaşılıyor,

CEPHELERDE TOPLANAN KUVVET

Paris 6 (Ö.R) — Adis-Ababadan bildiriliyor: Kuzey ve Güney cephelerinde toplanmış olan muntazam ve milis kuvvetler, 450 bin kişiye varmıştır. Bu orduda muallim olarak vazife görmekte olan yabancı

(Sonn 6 ıncı zayfada)

Şarbayımız dün geldi

Izmirde yapılacak büyük Kültür Parkının planlarını da getirdi

Sovyet Rusyanın heryerinde bütün meslek sahibleri Arasında Türk dostluğu çok kuvvetlidir

Şarbayımızın Leningrad Akademisini ziyaretinden bir intiba - Şarbayın sağında olan zat profesör Tumer - Solunda olanlar ise Dr. Gassarof ve profesör Vayeçektir

Bir müddettenberi Sovyet Rusyada ve Avrupada bir inceleme gezisi yapmakta alan şarbayımız donktor Behçet Uz dün aksam saat on sekizde Erzurum vapuriyle Istanbuldan şehrimize gelmiştir. Sayın şarbayımız iki motörle vapura giden Ilbay Fazlı Güleç parti başkanı bay Avnı Doğan şehir meclisi azalarının pek çoğu, belediye memurları, gazeteciler ve şahsî dostları tarafından hararetle istikbal edilmiştir.

Dün gece kendisine mülâki olan bir muharririmize bay Behçet Uz seyahatı hakkında aşağıdaki ızahatı vermiştir:

Sayın Başbakanım Ismet Inönü'nün emirleriyle yaptığım dost Sovyet Rusyadaki etüd seyahatımdan büyük memnuniyet ve istifadeler ile döndüm. Hekimlik ve şehircilik hakkında yapmak istediğim etüdlerim Sovyet dostlarımızın kendilerihas nezaket ve samimiyetleri ile genişliyerek büyük Sovyet endüstrisini, içtimaî yardım ve köy teşkilâtını da görmek ve tedkik etmek fırsatını vererek istifadelerimin çoğalmasına sebeb oldu.

Her şeyden evvel Türk - Sovyet dostluğunun samimî tezahürlerine şahidi olduğum bu

— Sonu altıncı sahifede —

Pekin Korku Içindedir

Japon Bombardıman Uçakları dolaşıyor

Ingiltere ve Amerikanın ıhtarına Karşı Japonlar ne diyorlar ?

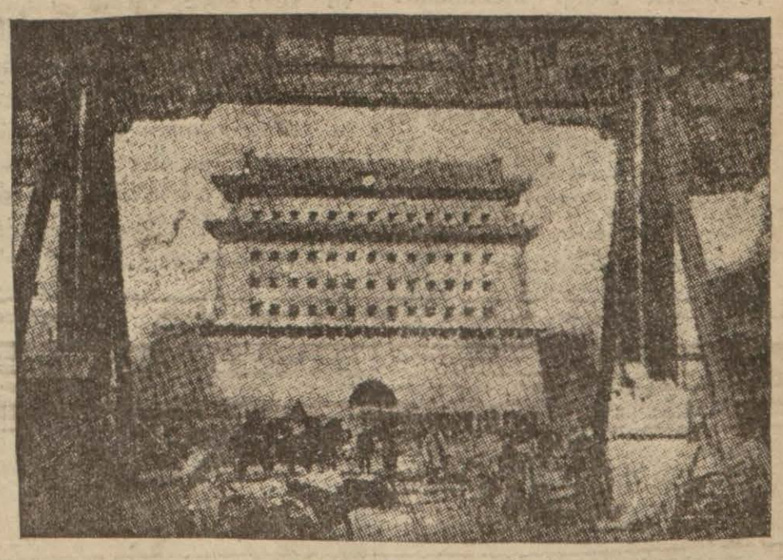

Pekinden Bir manzara

Istanbul 6 (Özel) — Tokyodan bildiriliyor: Dış işleri bakanı adına olarak söz söylemeğe salâhiyettar bir zat şınları söylemiştir: "Dokuz devlet misakının yapıldığı gündenberi hiçbir tesiri olmamıştır. Japonyanın noktai nazarına göre bu misak uzak şarkta değişmiş olan ahval ve şeraite uygun değildir. Amerika dış işleri bakanının misak hakkındaki sözleri hukuku düvel prensiplerinin alelâde tekrarından ibarettir.

Istanbul, 6 (Özel) — Pekinden bildiriliyor: Ahali Japon

— Sonu 6 ıncı sayfada —

Dil behisleri:

Dilimizin

Kemaline dair Düşünceler

Ve Türk dili yapısı Üzerinde tetkikler..

— 3 —

Dilimizi kemale erdirmek için harcanan emek ve yapılan savaşların başlıca iki safha gösterdiğini ve bugün üçüncü safhaya ayak bastığını söylemiş bu üçüncü safhanın " teori „ devri adını alabileceğini ileri sürmüştüm.

Dil encümeninin elimize verdiği bu teori; tetkik, mutalaa ve maksada uygun görülürse kabul için sokulmuştur.

Her yurddaşa verilmiş olduğuna kani olduğum bu hakka dayanarak, ben de o büyük emelin küçük bir hizmetçisi olmak dileğile, düşüncelerimi söylemek isterim...

Bir teorinin başarımlı olması ve konusu olduğu işe tam bir başarı verilmesi için bir takım vasıfları olmak gerektir.

Bu vasıfları şöylece izegleyebiliriz :

1 — Bir teori için ilk şart, yanılmaz ve sarsılmaz bedihelere müstenid olmasıdır.

2 — Teorinin dayandığı bedihelerin ya riyazî yahut tecrübî ve istikraî ilimler ile teyid edilebilmelidir.

3 — Ileri sürülen teori istiklâlini koruyabilmeli ve diğer bir teori ile çürütülememelidir.

Bu üç noktayı hatırda tutarak "Türk dili analiz yolları„ nam altında yapılan risalede ileri sürülen dil-güneş nazariyesini mütaleaya başlıyalım..

Teorinin başlangıcında bir şekil var: müttehidilmerkez daireler resmedilmiş, bu dairelerin ötesine berisine kırmızı renkli bir takım benekler serprilmiştir. Merkezde (A) harfı; kırmızı renkli beneklerin en büyüğünde de (G) harfı vardır.

Bu resmi izah eden (1) numaralı fıkrada şöyle deniyor:

(A): Ilk insanın bulunduğu yer:

Buradan kendisini saran haricî âlemdeki (obje) leri temaşa ve tetkik ediyor, (G) güneştir. Ilk insanların bütün dikkat ve alâkasını üzerine çeken güneş oluyor..

Böyle başlıyan başlangıç, ikinci, üçüncü, dördüncü fıkralarında güneşin haricî âlemdeki ehemmiyetini gösteren tafsilâtı veriyor.

Insanların onunla ne gibi ilgiler peyda ettiklerini izah eyliyor. En sonra da, not olarak şu fıkrayı başlangıca katıyor.

— Bu kısa izahtan anlaşılıyor ki ilk insan, dil denilen varlığı yaratabilmek için güneşi idrâk kabiliyetinden başlıyor ve ondan aldığı mefhumları genişletme ve anlatma çabalamasına girişiyor. Dil bu çabalamanın neticesi oluyor.Onun için biz, Türk dilinin etimolojisini, morfolojisini, fonetik tekâmülünü izah eden filolojiye "Güneş. Dil„ teorisi. diyoruz.„

Bu nazariyenin, can damarı şu iki cümlededir: (1) — " Ilk insanların bütün dikkat ve alâkasını çeken güneş oluyor.„

2 — "Ilk insan dil denilen varlığı yaratabilmek için güneşi idrâk kabiliyetinden başlıyor.„

Işte bu iki cümledir ki "dil-güneş teorisi„ diye ileri sürülen teorinin bedihelerine şekil vermek dayesindedir.

Bunların yanıltmıyan ve sarsılmıyan bir kıymeti varsa, birinci şart yerini bulur.

Önce bu ciheti araştıralım; sonra diğer şartlar üzerinde tetkiklerde bulunuruz.

Bu araştırmayı ve tetkiki bundan sonraki makalelere bırakalım...

Avni Ulusay

ŞEHİR HABERLERİ

Şarbayımız dün geldi

Izmirde yapılacak büyük Kültür Parkının planlarını da getirdi

Sovyet Rusyanın heryerinde bütün meslek sahibleri Arasında Türk dostluğu çok kuvvetlidir

— Baştarafı 1 nci sayfada —

memleketin fabrika, mekteb, köy ve hastanelerinde halk arasına yayılmış bir Türk dostluğu görmekle sevindiğimi kaydetmek isterim.

Çocuklar, köylüler, kadınlar doktorlar; hep Türk kardeşlerimize ve büyük dostlarımıza selâm götür diye bağırıyo lardı. Büyük bir ihtilâl yapan inkılâbın verdiği yüksek enerji ile takdir ve tebrike değer ağır ve hafif endüstri hareketlerini başaran şehirler ve köyler imar eden bu memleket görülüp tedkik edildikten sonra daha çok anlaşılıyor ve seviliyor ve ayni zamanda kendi memleketinde de yapılan işlerin büyüklük ve kudretini de daha iyi takdir ederek Türkün büyük şefi Atatürkün daha ilk günden, tarif edilmesi çok müşkil bir hisle kasret ve iştiyakını çekmeğe başlıyorsunuz.

Artık gezdiğiniz her yerde yapmak istediğiniz her mukayesede hep bu tesir ve sevgi altındasınız.

KÜLTÜR PARKI

Biliyorsunuz seyahatımın başlıca sebeplerinden biri de Izmirde yaptırmağa başladığımız Kültürpark ve Fuvar hakkında bir fikir edinmek ve Moskova Kültür parkını ve idare şeklini yerinde görmek idi. Kültürparkın çok kıymetli müdürü Madam Beti park muhteviyatını gezdirib izahat verdikten sonra edindiğim kanaatları Izmirde yaptırmak istediğimiz Kültür Park hakkındaki fikirlerimi öğrenmek istedi ve anlantım. Mutahassıslarla ayrıca hususiğ bir toplantı yapmağa karar verdik.

Dokuz mutahassısdan müteşekkil bir heyete istediklerim hakkında buradan hazırlayıb götürdüğüm haritalar üzerinde izahat verdim. Uzun süren mütekabil bir fikir alıb vermesi yaptık, Izmirin bununla daha güzel ve faydalı bir park kazanacağını ve seve seve yardım etmek istediklerini, beş gün içinde bir plân taslağı hazırlayacaklarını söylediler. Bunun üzerine tekrar konuşmağı kabul ettik, zamanında hazırlanan iki taslak üzerinde hem Fuvar, hem de Kültür park ihtiyaçlarına cevab verecek esaslar üzerinde tekrar konuşmalarda bulunduk. Bunun üzerine beraberimde getirdiğim iki muhtelif tipteki plânı yetiştirmek için gece gündüz çalışarak hazırladılar. Bunlar çok emek verilmiş esaslardır. Bununla beraber park içinde yapılacak muhtelif oyun ve spor yerlerinin plân, fotoğraf ve izahnamelerini de ayrı ayrı verdiler ki bunlar da belediyemiz için ayrıca ehemmiyetli ve kıymetli şeylerdir. Biz iş yaparken bunlardan çok istifade edeceğiz. Izmir şehrine yapılan bu hizmetten ötürü Moskovanın sayın belediye reisi bulunan Yoldaş ve arkadaşlarına ve parkın değerli müdürü madam Beti ve mühendislerine Türk basını vastasile de bir daha teşekkürü bir ödev bilmekteyim.

FAALIYET NE ZAMAN?

— Kültürpark ve Fuvarın yapılmasına derhal başlamak niyetinde misiniz?

— Ben Izmirden ayrılırken bizim bağçıvan ve mühendislere de bazı direktifler vermiştim.

Onları ve bu getirdiğim esasları birleştirib Izmirdeki bütün mimar ve mühendisleri ve ağaç yetiştiren mütehassıslarımızı toplıyarak son şeklini verip derhal işe girişeceğiz. Bence Izmir kültür parkının tahakkuku için mühim iş bu geniş yangın yerinde (360 bin metre murabbaı) yerin temizlenmesi ve düzeltilmesi ve bir plan hazırlanması idi. Bunun her ikisi de bugün tahakkuk etmiş gibidir. Içinde yapılacak diğer hususat beş altı seneye bölünmek suretiyle gelecekte de Izmire layık fuvarını burada eyi programla hazırlamak ve tatbik etmek kalıyor.

Büyük ve değerli başbakanımıza dönüşte Istanbulda izahat verirken edindiğim kanaat, her zaman minnettarı bulunduğumuz lütufkâr yardımları ile bu mühim işimizin husulü de daha kısa bir zamanda kabil olacaktır.

Muhtelif yönden bir çok güzellik ve iyilikleri bir arada taplıyacak olan bu büyük ve mühim işe cesaretle atılırken Başbakan Ismet Inönü'nün canlı himaye ve yardımını başımızda bulmak, işin tam ve şamil başarılmasına yegâne âmil telâkki etmekteyim,Bu parkla Izmir daha güzel, halkı daha sıhhatlı ve neşeli olacak, her yaşta her kes eylençe zevkinin çalışmak mecburiyetinde olan insanlar için ne büyük bir zaruret ve ihtiyaç olduğunu anlamış olacak ardır.

VOROŞILOFUN YÜKSEK NEZAKETI

— Moskovadan başka şehirlerde etüd yaptınız mı?

— Sayın ve değerli fahri hemşerimiz Mareşal Voroşilof un arzuları ve kendi hususi vagonlarını tahsis etmek suretiyle ayrıça gösterdikleri yüksek teveccühleri ile Leningrada gittim, hastahaneler, topçu akademisi, fabrika, laboratuvar, park ve liman teşkilâtı üzerinde enteresan etütlerde bulundum. Türklere karşı ayni samimî havayı burada da buldum. Leningrad belediye, hükûmet ve kumandanlığı da pek samimî hareket ettiler. Gösterilen ve içten gelen Türk-Sovyet dostluğu tezahürleri pek açıktı.

Leningratta da büyük ve güzel bir Kültür park hazırlanıyor, gezdim, plân ve maketini gördüm. Fotoğraf ve kitablar aldım. Belediye reisi B. Kadaski ve arkadaşlarının gösterdikleri samimiğ kabulden dolayı kendilerine buradan da teşekkürü borç sayarım.

Rusyaya girdiğim günden sonuna kadar benimle çok yakından ve ehemmiyetle alâkadar olan Mareşal Voroşilof'u bilhassa şükranlarımla tekrar anmak isterim. Hergün yanımda benimle beraber en yakın ve samimî bir arkadaş olarak çalışan, koşan ve yorulan, Izmirin işini kendi işlerinden çok üstün tutan ve en nihayet tâ hududa kadar beni teşyi etmek nezaketini gösteren dost ulusun muhterem Izmir konsolosu Aleksi Trentiyefe çok teşekkürler borçluyum. Bunu söylemek benim için tatlı ve yerinde bir vazife olacaktır.

SOVYET HASTANELERI

— Hastaneleri nasıl buldunuz?

— Dost Sovyet Rusyanın bir çok yenilikleri arasında hekimlik ve bilhassa çocuk büyütme terbiye sistemi de mühim bir yer işgal ediyor. İçtimaî yardım, umumi sağlık ve refah için çok çalışan ve fedakârlıktan çekinmiyen dostlarımız Avrupada da eşini az gördüğüm fennî yenilikler vücuda getirmişlerdir.

Sovyet hekimleri, Türk meslekdaşlarını çok seviyor ve takdir ediyorlar ve bu temasların sıklaşmasını istiyorlar.

BUDAPEŞTEDE

— Dönüşte başka Avrupa şehirlerine uğradınız mı?

— Yolumu biraz uzatarak Varşova yolile Budapeşteye gittim. Bu ziyaretten maksadım; otuz bir senedir arsıulusal fuvarlar arasında eyi bir mevki tatan Peşte fuvarını, parklarını, fidanlıklarını görmekti. Fuvar müdür ve mühendisleriyle müteaddit temaslar yaptım. Fuvar yerini ve plânlarını gördüm ve bizim fuvara iştirâklerini istedim.

Fuvar, park, hamamlar, seyyah celbi ve fidanlıklar hakkında bizim için faydalı olacak fikirler edindim. Onların mühendislerine bizim yeni fovar için bir pilân taslağı hazırlattım.

Az zamanda çok görüp anlamak için biraz yorucu olmasına rağmen yaptığım bu etüd gezisi diğerlerinden daha istifadeli oldu.

daha çok çalışmak ve yorulmak mecburiyetinde bulunduğum hisleri dener ve işe başlarken bu etüd gezisini bana bahşeden büyük Başbakanıma karşı daima duyduğum derin şükran ve minnetdarlıklarımı tekrarlamak isterim.

1700 Lirayı

Çalan bir hırsız Yakalandı

Şakir Paranın bir kısmını Istanbulda yedikten sonra Koyluhisara Kaçmıştı

On beş gün evvel Kemeraltı otellerinden birinde mühim bir sirkat hâdisesi olmuş ve ahlaksız takımından Şakir adında biri otelde beraber kaldığı bir tüccarın (1700) lira parasını,tüccarın dışarıya çıkmasından istifade ederek yastığının altında bulunan yeleği cebinden aşırıp kaçmıştı.Zabıtaca bugüne kadar yapılan sıkı takibat ve alınan tertibat neticesinde bu ahlaksız hırsız Koyluhisarda tutulmuştur. Buradan Emniyet müdürlüğü tarafından Istanbula bunun takibi için gönderilen bir sivil memurun tesbit ettiğine göre Şakirin bir müddet Istanbulda kaldıktan ve paranın altı yedi yüz lirasını şurada burada yidikten ve paranın yedi yüz lirasını da bankaya kendi namına yatırdıktan sonra esasen kendi memleketi olan Koyluhisara gitmiştir.

Istanbula gitmiş olan memur keyfiyeti bu şekilde tesbit ettikten sonra Emniyet direktörlüğüne telğrafla bildirmiş, Emniyet direktörlüğü de bunun üzerine mahalline bir telgraf çekerek hırsızın derhal yakalanmasını istemiştir.

Dün Emniyet direktörlüğüne Koyluhisar kazasından gelen bir telgrafta Şakirin yakalandığı ve üzerinde (350) lira kadar bir para çıktığı bildirilmiştir. Şakir bu parayı o tüccardan başka bir iş dolayısiyle aldığını itiraf etmiş, diğer parayı almadığını söyliyerek inkâr vadisine sapmıştır. Şakir evrakile beraber jandarma muhafazasında olarak Koyluhisardan şehrimize getirilecektir.

Baha Koldaş dün gitti

Iskilip kaymakamlığına atanmış olan vilâyet mektupçusu bay Baha Koldaş dün Iskilibe hareket etmiştir.

Deniz Yolları

Manasız ve Yersiz bir Karar daha verdi

— Baş tarafı 1 inci sayfada —

ekonomimizin serpilmesi bakımından zarurî görülmüştür. Zararına çalıştığı zamanlar bir zaruret olarak kabul edilen bir hattın kârla çalıştığı günlerde kaldırılmasının anlamını kavramak biraz güç oluyor.

Bu yıl yalnız Izmir limanından Pire ve Iskenderiye için idare altmış bin liralık navlun temin eylemiştir. İstanbul, Pire ve Iskenderiye limanlarının hasılâtını da tahmini bir rakamla yüz bin küsur lira olarak kabul etmek hatalı bir hesap olmaz. Bu seferlerin kaldırılması bu miktar dövizin harice gitmesi demektir.

Bundan başka dentz yolları bu seferleri kaldırınca bu yeri yabancı bayrak taşıyan vapurlar alacak ve navlunları hiç şüphesiz yükselecektir.

Navlunların yükselmesi memleketten çıkacak döviz miktarını şüphesiz çok artıracaktır. Halbuki Avrupaya tedavi için gideceklere döviz vermek için bir ve ya iki doktarun imzasını yeter saymıyan, paramızın dışa kaçmaması için bin bir tedbir düşünen hükûmet kararları meydandadır. nerede kaldı ki bu hâdise yalnız navlun yoluyla paramızın dışa akmasiyle kalmıyacak navlunların yükselmesi yüzünden bir çok ihracat maddelerimiz zarar görecektir. Belki rekabet edememek mevkiine düşerek bu hat üzerindeki ihracatımızı azaltmağa saik olacaktır..

Şeref ve propaganda bakımından manevî, döviz ve ihracat bakımlarından da maddiğ zararlar vereceği ap açik bülunan bu kararın doğrusu biz anlamını anlıyamadık.

beş yıl mücadeleden, rakipleri yenerek vapurlarımıza sevgi ve inan temin eyledikten sonra tam kazanç devirlerine girmişken şu veya bu mülahaza ile bu hattı kaldırmak çok yazıktır.

Velev muvakkat te olsa bir hattan seferi kaldırmak o işletme idaresine karşı inansızlığı doğurur. Böyle bir düşünceye yol açmadan Ekonomi bakanlığının ulusal ekonomimize zarar vereceği şüphesiz bulunan bu kararın önüne geçeceğini ummak isteriz. Ticaret odasından da hareket bekleriz.

Hakkı Ocakoğlu

Odun kömürü yakacaklar

Tahsisat kâfi gelmediğinden dolayı maden kömürü sobası tedarik edemedikleri bildirilen daireler için son defa olmak üzere odun yakılmasına bakanlıkça müsaade edilmiştir.

SüMERBANK

Yerli mallar pazarı

Muhterem müşterilerine yakında bir çok sürprizler hazırlamaktadır

Tarihi bekleyiniz

7—8—9—11

ELHAMRA Sinemasında Telefon 2573

BUGÜN

NORMA SHEARER-FREDERIC MARCH

CHARLES LAUGTON

Gibi 3 büyük yıldızı

SEVMEK YASAKMI

Emsalsiz bir güzellikte olan Fransızca sözlü filminde göreceksiniz.

PARAMUNT JURNALDA : En son dünya haberleri

KADIN ISTERSE

Yazan ; Rebia Bilgin

Edebî Roman Sayı: 40

Seni seviyorum Ayten... Fakat güzelliğin, azım ve cesaretin için mi?

— Bir şey söyliyeyim mi dostum? Eski arkadaşlığımız hukukuna hürmeten bu sırrı sana açıyorum: Bu gibi ağır basan taşlarla kadınları pek şımartmağa gelmez; sonra belini doğrultamazsın sayın öğretmenim!..

— Bu sevimli tavsiyene teşekkür ederim!Ben asıl bu kolyeyi verebilecek bir Ayten bulmakla belimi doğrulttum... Biraz eğilerek dudaklarını genç kızın alnında dolaştırdı. Ayten, sevgili nışanlım, ben çılgın bir vahşî idim, kolumu kırdığım o sukutu takdis ediyorum, Suna oynadığınız oyunu söylediği vakıt senin gizli hüviyetin içinde seni aradığımı anladım, o dakika ne derin bir azapla kıvrandığımı bilsen, eğer seni biraz üzmüşsem, sen de bunun intikamını aldın Ayten. Telgrafını alana kadar, üç gün her dakika bin kerre uçağımdan boşluklara yuvarlana yuvarlana parçalanır gibi oldum.

Sana ne cevap verdim, nasıl koştum? Artık bunlar hep tatlı bir rüya gibi yeniden doğduğum günle birlik başlıyan hatıralardır.

Ayten başını nışanlısının yüzüne yaklaştırarak gü'dü...

Her kadın gibi takdir edilmek, sevilmek hoşuna gidiyordu. Fakat asıl onu güldüren sebep düne kadar kadın kaçkını olan Özgürün bugün tabiî bir insiyakla, duygularını, aşkını söylemesi idi...

O şimdi Ayteni göğsüne çekmiş heyecanla konuşuyordu.

— Seni seviyorum Ayten.. Fakat güzelliğin, azım ve cesaretin için mi? Hayır hayır en çok hayatımda ilk defa bana inanca ve itimad telkin eden bir kız olduğun için...

Bütün gençliğim aşktan korkarak, kaçarak geçti. Yine aşkı bularak, sana taparak teselli buldum. Beni sen, yalnız sen kurtardın sevgilim..

Doktor Suna bu ruhî azabı keşfetti. Gözlerimi açtığı için saadetimi, saadetimizi, ona borçluyuz... Gerçek fakat işte hâlâ ondan bir ses yok, daha ne kadar bekliyeceğiz. Bugün çok düşündüm; bu akşam Tokatlıyanda artık düğünü yapmak için de bir karar veririz olmaz mı?

— Ne kadar aculsun Özgür?

— Acul mu? Üç ay bekledik yeter. Suna düğünümüzde bulunsun, ben de isterim. Fakat üç aydır bir mektup, bir adres bile göndermemesine ne diyelim? Erola da söyledim. birbirimizden ayrı her geçen gün, saadetimizden eksiliyor gibi geliyor bana..

— Peki bu ciheti de düşünürüz. Senin hararetli sözlerine dalarak sovuğu anlamadım amma epiy üşüdüm. Haydi yukarı; Şenil de artık gelir umarım. Önce anneme kolyemi göstereyim. Sonra mantomu alır, istersen yavaş yavaş yürümeğe başlarız...

Ayten cevap beklemeden bir çocuk sevinciyle sıçrıyarak koştu..

Bayan Yıldız:

— Nerede kaldınız canım ben de aşağı iniyordum..

Özgürle kavga edeceğiz gibi anne.. O, artık bekliyemem düğün olsun diyor, bense düşüneyim diyorum, ya sen ne dersin?

— Ben Özgüre hak veriyorum. Artık nikâhı uzatmıyalım. Suna da sizin saadetinizle memnun olur, bilirim...

Özgür müteşekkir bir bakışla annesinin elini öptü, sonra Aytene:

— Annen hükmü verdi bize itaat düşer!

— Öyle ya hem pek istersen doktora gelince bir düğün de ona yaparsınız!..

Gülüştüler...

— Fakat dur, sen de bir fazlalık var. A!A! Ne güzel kolye.. Tevekkeli değil aşağıda geciktiniz! Kırmızı mercanların sihirine mi tutuldunuz yoksa!.

Sahi beğendin mi?.

— Kocanın ince zevkine hayran oldum...

Bayan onları odada bırakarak çekildi. Biraz sonra o da elinde güzel bir mercan tesbih ile göründü.. Tesbihi Özgüre uzatarak:

— Kocamın bir anımı; bunu da sana armagan ediyorum oğlum. Yeni evlilerin veya nışanlıların birbirine ilk armagan mercan değiştirmelerini uğur sayarlar. Ben de bu suretle sevgili yavrularım size uğur sunuyorum dedi. Özgürün gözleri daldı, bir damla yaş usul usul yanaklarından süzüldü. Sanki bu şefik kadının sözleriyle son zehiri de bu bir damla yaşla dökülmüştü.

Işte bu da bir kadın! Bir anne idi. Bütün ömrünü, gençliğini, heveslerini kızına hasreden bu yüksek duygulu kadın önünde eğilirken karanlık bir mazinin dikenlikleri arasında saadetini didikliyen acı hatıranın kalbinden silindiğini hissediyordu artık...

Ayten mantosunu çıkardı: Saata tekrar baktı.

— Dokuz buçuk! Bunlar geciktiler!..

— Biz çıkalım Özgür..

Bayan Yıldız eliyle işaret ederek:

— Sonu Var —

Rehmetli Efrayim Kohen refikası bayan Rebeka,

Bay ve bayan Elie Celardin çocukları

Edwin ve Graziella

nın düğünlerini bildirmekle şeref kazanırlar ve 8 birinci Kânun 1935 Pazar günü saat üç buçukta Karantina tramvay caddesi No. 646 evlerinde yapılacak merasime teşrifinizi rica ederler.

Işbu ilân davetiye yerine kaimdir.

S : 3 3932 (3567)

40 senedenberi
Hiç bir filmin görmediği rağbet
KARYOKA
Bugün LALEDE

Son Telgraf Haberleri

Necaşi Şimal cephesinde

Dessie bombardımanında yaralılar Iki yüzü buldu. Havas aytarı da yaralı

Dessie 6 (A.A)— On Italyan tayyaresi bu sabah saat 8,30 da Dessieyi bombardıman etmiştir. Bu bombardımandan sonra, 20 Italyan tayyaresi daha Dessie üzerinde uçmuştur.

İmparator hastanede yaralıları ziyaret etmiştir.

Paris 6 (Ö.R) — Habeşistandan bildirildiğine göre Italyan uçakları Dessieyi bombardıman ederek büyük zararlar vermiştir, 200 kadar ölü sayılmıştır. Dessiede bulunmakta olan imparator, imparatoriçeye bir telgraf çekerek kendisine bir şey olmadığını ve merak etmemesini bildirmiştir. Havas ajansının aytarı yaralılar arasındadır.

Habeş hükûmeti tamamiyle açık bir şehir olan Dessienin bombardımanını protesto etmiştir.

Adisababa, 6 (A.A) — Saray çevenlerinde, halihazırda Dessie'de bulunmakta olan Imparatorun askeriğ kamandanlarile müstakbel tâbiyeler hakkında görüşmek üzere Şimal cephesine gideceği söylenmektedir.

Tecavüz başlamıyacak mı?

Italyan kıtaları mukabil Habeş taarruzunu sevinçle bekliyorlarmış

Londra, 5 (A.A) — Royter ajansının muhtelif aytarlarından gelen harp haberlerinin hülâsasıdır:

Tigrede: Dün Tigrede bildirilen Habeş mukabil taarruzu henüz başlamamıştır. Müşahidler bunun başlıyacağına inanmakta müteredditirler. Zira Asmaradan gelen telgraflar Italyanların yürümekte olan Habeş kuvvetlerini kuvvetli bombardımanlar ve mitralyözlü hava hücumları ile kırmak için tedbirler aldıkları bildirilmektedir. İtalyanlar bugün bir kaç filo ile bu neziden bombardıman yapmışlar, Habeşlere mühim zayiat verdirmişlerdir. Bir çok tayyyareler diğer Habeş kuvvetlerini aramaya çıkmıştır. Her halde Habeş kuvvetleri çok ağır ilerlemektedir . Ve ileri hareketi devam ettiği takdirde ordunun kısmı küllisi Italyan hatları önüne bir kaç günden evvel varamıyacaktır.

Royterin Adigrattaki aytarı, Habeşlerin şimalde mukabil taarruza geçeceği haberinin, nihayet Habeşlerle boy ölçüşebilmek için sabırsızlanan Italyan kıtaatı tarafından sevinçle karşılandığını bildirmektedir.

Asmara, 5 (A.A) — Hâlâ doğu Afrikasında cephede çalışan Italyan işçisinin yekûnu 45 bindir. 7000 işçi gerek mukaveleleri bittiği ve gerek iklimle imtizaç edemediklerinden Italyaya dönmüşlerdir.

Adis-Ababa 5 (A.A)— Dessiedeki süel meclis konuşmalarına devam etmektedir. Söylendiğine göre, Imparator şimal cephesindeki ordu şeflerini ziyaret edecektir.

Italyan tayyare filoları her iki cephede büyük faaliyet göstermektedir. Tembien ve Gheralta cephelerindeki çetin çarpışmalar devam ediyor.

Takazze nehri yakınında büyük bir muharebenin vukubul-

Eski Türk Ocaklarının hesapları

Ankara 5 (A.A) — Bugün toplanan C. H. P. Genvönkurulu, eski Türk ocaklarının partiye devrilmiş hesaplarını inceliyerek şahıslarla şirketlerden zaten toplanmış olan alacak işlerinin tamam olarak ödenmesine karar vermiştir.

Bundan başka parti ilyönkurullarından bazılarının durumu üzerinde inceleme yapılmıştır.

Yurdun her köşesinde kış konferansları için vazife alacak arkadaşlarla çalışmaya başlanmıştır.

Mısır

Milletler cemiyetine girmeği istedi mi?

Kahire 5 (Özel) — Mısırın Milletler sosyetesine girmeği istediği hakkında Romadan gelen haber burada kat'i olarak yalanlanmaktadır.

Yeni vapurlar Gelince..

İstanbul, 6 (Özel) — Deniz yolları idaresi Iskenderiye seferlerinin bütün bütün kaldırılmadığını, ancak yeni vapurlar gelinceye kadar bu seferleri tatile mecburiyet görüldüğünü bildirmektedir. Yeni vapurlar gelince Mısır seferlerine tekrar başlanacaktır.

İngiliz - Alman Dostluğu..

Londra, 6 (A.A) — Lord Mount Temple İngiliz - Alman dostluk cemiyetinin tertip ettiği bir toplantıda bir söylev vererek; Alman milleti ile İngiliz milleti arasındaki dostluktan daha mükemmel ve daha faydalı birşey tasavvur etmediğini söylemiştir.

Başbakan bugün Ankaraya varıyor..

Istanbul, 6 (A.A) — Başbakan General Ismet Inönü bugün refakatinde dışişleri bakanı T. R. Aras ve içişleri bakanı Şükrü Kaya olduğu halde saat 19 da kalkan ekspresse bağlı hususiğ bir vagonla Ankaraya hareket etmiştir. Başbakan, istasyonda Ekonomi bakanı Celâl Bayar, Kamutay başkan vekillerinden Nuri Tonker, şehrimizde bulunan saylavlar ve daha bazı zevat tarafından uğurlanmıştır.

Şark demiryolları Devletçe satın alınıyor

Istanbul 6 (Özel) — Şark demiryollarının makina, malzeme ve demirbaş eşyalarını tesbit için mühendis Müeyyedle Muzaffer memur edilmişler ve Ankaradan gelerek işe başlamışlardır. Bu hazırlık demiryollarının devletce satın alınmasının gecikmiyeceğini göstermektedir.

Antalyada Bir yıldönümü

Istanbul, 6 (Özel) — Antalyadan bildiriliyor: Türk kadınına siyasal hakların verildiği günün yildönümü münasebetile Antalya kadınları tarafından kutlulama toplantısı yapılmıştır,

936 senesinin Tohumluk ihtiyacı

Irtanbul, 6 (Özel) — 936 senesi tohumluk buğday ihtiyacını karşılamak için ziraat bankasınca buğday dağıtma müsaadesinin kuraklık yüzünden ve rekolte az olduğundan iki milyon 250 bin liraya çıkarımasına karar verilmiştir.

Tigre cephesinde durum

Italyan tebliği

Tigre cephesi, 6 (Ö.R)*— Ras Seyumun süel grubları yerli ahalinin yardımile Laba Uça şarkında bir Eritre müfrezesine hücum etmiş ve bu hücum Tabaka ahalisinin yardımile reddedilmiştir. Tabaka ahalisile derhal takviye edilen Eritre müfrezesi Habeş askerlerini takib etmiş ve geçtikleri köyler ahalisine karşı da bir tedib hareketine girişmiştir. Iki asker yaralanmıştır. 4 ve 5 ilkkânunda Laba Oca'da şiddetli muharebeler olmuştur.

Hava postaları

Nevyork 6 (Ö.R) — " Nevyork Times„ gazetesine göre [illegible] hava işyarları dış bakanlığında posta bakaniyle konuşarak Amerika transatlantik posta ve yolcu hattının kurumu hakkında konuşmuşlardır. Kabul edilecek yol: Vaşingtan-Nevyork - Ternov, Şimal Irlanda - Londra yolu olacaktır. Makinalar Amerikan markalı olacaktır. Hat bir veya 2 sena sonra işlemeye başlıyacaktır.

Moskova Operasında Karmen

Moskova, 2 (A.A) — Yarın yedi kânunuevvel akşamı Moskova operasında verilecek olan Karmen operası 1500 metre uzun dalgalı ve yirmi beş ve elli metre kısa dalgalı Moskova radyo istasyonları tarafından yayılacaktır. Bu yayın bilhassa Türkiye için olacaktır. Perde aralarında Karmen hakkında Türkçe izahat verilecektir.

Telefon 3151 TAYYARE SINEMASI Telefon 3151

Bugün sevimli Macar yıldızı FRANZISKA GAAL'in çok beğenilen ve çok alkışlanan filmi

KüÇüK ANNE

Güzel yıldızın dört şarkısı bir ninnisi ile süslenen ve Karyoka motifleri ile ihtişamı temin edilen büyük fantazi

Ayrıca: Musiki dâhisi Bizetin hayatı ve şan eseri olan

KARMEN

Operasından seçilmiş olan en nadide parçalar "Musiki üstatları serisinden„
FOX dünya havadisleri"Türkçe sözlü„ MİKI tanınmış bütün sinema yıldızlarının canlı karikatürleri

(Bu filme mahsus seans saatleri)
Hergün 14,30—16,15 — 18,40
21,15 cumartesi günü 12,30
14,30 talebe seanslarıdır. Pazar günü 13,30 ilâve seansı

Hauptmanın idamı Yeniden geri bırakıldı

Nev-york, 6 (Ö.R) — Lindbergin yavrusunu kaçırıp öldürmek suçuyla ölüme mahkûm olan Hauptmann hakkında yeni bir tiyatro sahnesi oluyor gibidir. Hauptmann'ın 18 nisana tayin edilmiş olan idamı bir çok temyiz müracaatları yüzünden geri kalmıştır.

Nevyork valisi Hauptman'ı hapishanede ziyaret etmiştir. Gazetecilere bu davayı takibettiğini ve yakında Amerikan milletinin bugüne kadar duymadığı en inanılmaz maceranın ona bildirileceğini söylemiştir.

Italyanların umdukları Toprak tavizleri nedir

Roma 6 (Ö. R) — Burada durum hakkında bir gevşeklik duyusu vardır. Gelecek müzakereler umudlar beslemeğe yaramaktadır. Basın Londra ve Pariste sarfedilen uzlaştırma gayretleri hakkında tafsilât vermektedir. Ilk defa olarak bir konuşma imkânı açıldığı kaydedilmekte ve gazetelerin yabancı memleketlerdeki aytarları Somali hududu boyunca Italyanlara verilecek toprak tavizleri, Tigre işgalinin kesin olarak tanınması ve Habeşistana bir deniz Mahreci verilmesi etrafında malûmat veriyorlar. Akdenizden iki Ingiliz zırhlısı ile dört torpido muhribinin gezi için Atlantiğe çıkmasının önemi de inkâr edilmemektedir.

Amerika Çinin Mukadderatile alâkadar

Vaşington, 6 (A.A) — Amerika Dışişleri bakanı B. Hull bir söylevinde şimalî Çinde esaslı siyasal değişiklikleri istihdaf eden her türlü teşebbüsler aleyhinde bulunmuş ve bu teşebbüslerin açık kapı prensibi bakımından arsıulusal anlaşmalarla Amerikanın ve diğer devletlerin menfaatlerine mugayır olduğunu söyleyerek demiştir ki:

"Amerika hükûmeti diğer devletlerden aşağı kalmıyarak Çinin mukadderatile bilhassa alâkadar olmakta ve orada ceryan eden heyecanlı vukuatı hususî bir dikkatle takip etmektedir.„

Amerikanın Altın stoku

Vaşington 6 (A.A) — Son istatistikler Amerika altın stoklarının hâlen on milyarı geçmekte olduğunu göstermektedir. Bu şimdiye kadar kaydedilmemiş olan en yüksek rakamdır.

Italyanın ihracatı

Londra, 6 (A.A) — B. Eden avam kamarasında şunları söylemiştir:

"— Italyaya ihracatın yasak edilmesi demek Italyanın yaptığı ihracatın dörtte üçünün kaybolması demektir.

Fransız saylavlar Kurulunda

Paris, 6 (A.A) — Saylavlar kurulunun bugün öğleden sonraki toplantısında bay Laval hükûmetin kurula tevdi ettiği üç kanun projesinin metinlerini okumuştur.

Bu projelerin birincisi:

Hususî milis yahud mücadele birliği mahiyetini taşıyan bütün kurumların dağıtılmasını tasarlamaktadır.

Proje bundan başka üniforma ve işareti mahsusa taşınmasını da yasak etmektedir. Ikinci proje: Silâh temellüki, taşınmasını tanzim etmektedir. 3 cü proje: Matbuat serbestisi hakkındaki 1880 kanununun tamamlamakta olup şiddete davet edici mahiyette olan yazıların çok ağır cezalara çarpılmasını tasarlamaktadır. Medenî komisyonun raporunu hazırlayabilmesi için toplantı tatil edilmiştir. Saylavlar kurulu kanun projelerini hararetli alkışlarla karşılamıştır.

Köpek ısırmış

Mersinliden geçmekte olan Bahaeddin kızı Salih karısı 25 yaşlarında Fahriyeyi Hamid ooğlu Ahmedin köpeği sol kalçasından ısırmış ve köpek tutulmuş ve belediye tanzifat hanına teslim edilmiştir.

Milletlerarası Paris sergisi

1937 yılında Pariste açılacak olan Milletlerarası sergiye iştirakimiz için hükûmetimize müracaat edildiğini ve Ekonomi Bakanlığının kültürel mahiyette olan bu sergiye iştirak etmek hususunda Kültür Bakanlığının düşencelerini sorduğunu haber vermiştik. Öğrendigimize göre, Kültür Bakanlıgı, bu sergiye gitmenin memleketimiz için çok faydalı olduğunu düşünerek iştirakimiz için lâzımgelen hazırlıkları yapmağa karar vermiştir.

Gümrüklerdeki memurların durumu

Gümrük ve İnhisarlar bakanlıgı, inhisarlar ve muhafaza genel kumandanlığı müstesna olmak üzere bakanlığa bağlı dayreler memurlarının tahsil derecelerini, vazifeye başladıkları tarihi ve doğdukları yer ve tarihi de ihtiva eden bir kıdem listesi hazırlamış ve bunu bastırmıştır. Bu listeye göre Inhisarlar ve muhafaza genel kumandanlığı hariç olmak üzere bakanlığa bağlı memurların sayısı 1815 dir.

Tayin

Vilâyet defterdarlığı tahsil baş memurluğuna Lüleburgaz malmüdürü Mehmed Ali, Manisa varidat müdürlüğüne Dirik malmüdürü Ziya tayin edilmişlerdir.

Muhasebe mümeyyizi bay Tevfik bir derece terfi etmiştir.

Çekilen telgraflar

Mülkiye mektebinin elli dokuzuncu yıldönümü münasebetiyle şehrimizdeki mülkiyeliler adına Ilbay Fazlı Güleç tarafından çekilen telgrafa Istanbuldaki mülkiyeliler adına Mülkiye okulu direktörü bay Fazlı Güleçe aşağıdaki cevabî telgrafı göndermiştir:

Okulumuzun elli dokuzuncu yıldönümünde başta Izmirin değerli Ilbayı olduğu halde arkadaşlarımızın kendi okulları ve Istanbuldaki arkadaşları hakkında gösterdikleri sevgiye derin teşekkürlerimizi sunarız.

Bornova

Suyu icin

Ankarada belediyeler kongresinde Bornova şarbayı Fehmi Bayındırlık Bakanı Ali Çetin Kayaya Bornova suyunun daha esaslı ve bol bir surette gelebilmesi için incelemeler yaptırılması yalvarılmıştı. Ali Çetin Kaya Bornovalıların bu derdine ehemmiyet vererek membalarında tetkikat yapılmak üzere su mühendislerinden Fikret Suer ile Hüsnüyü şehrimize göndermiştir. Iki gündenberi Burnovada menbalarda yapılan tetkikatta müsbet ve esaslı neticeler elde edilmiştir. Bu incelemelerde dört menbadan alınan suların kimiyevî tahlilleri yapılmak üzere nümuneleri alınmıştır. İyi ve müsait araziden çıkan bu suların mikyasıma 8 ile 10 arasında olacağı zanned lmektedir.

Keşif bittikten ve bakanlığın tasdikine iktiran ettikten sonra esaslı bir projenin yapılmasına başlanılacaktır. Bu su için elde mevcut para kâfi gelemiyeceğinden belediyeler bankasından istikraz yapılmak suretile inşaata başlanılacak ve Karşıyaka gibi Bornova da fenniğ ve daha bol bir suya kavuşmuş olacuktır.

Tayyare pulu yapıştırılmak için

Bazı yerlerde istida ve saire gıbi tayyare puluna tâbi evraka tayyare pulu yerine damga pulu yapıştırıldığı görülmektedir. Finans bakanlığı bu gibi evraka tayyare pulu yerine damga pulu yapıştırmanın cezayı mucip olduğunu ilgililere bildirecektir.

Menemen-Muradiye

Yolunda menfezler Tamir ediliyor

Menemen - Muradiye yolu üzerinde yapısı bitmek üzere bulunan 57 adet menfezden başka yapılmasına ihtiyaç olan daha 30 menfezden en önemlilerinin ihale bedelini geçmemek üzere ayni müteahhide yaptırılmasına nafia vekâletince müsaade edilmiştir.

Sofra tuzu

Fabrikanın temel atma resmi bu hafta yapılacak

Çamaltı tuzlasında kurulacak olan sofra tuzu fabrikasının temel atma töreni önümüzdeki hafta içinde yapılacaktır. Fabrika ilkbaharda işlemeğe başlıyacak ve günde elli ton sofra tuzu istihsal edecektir. Sofra tuzları yarım ve birer kiloluk ambalajlar içinde piyasaya çıkarılacaktır.

12 Birinci Kânunda

Yerli mallar ve artırma Hf. töreni başlıyacak

Bu ayın 12 sinde yerli malı ve arttırma haftası başlıyacaktır.

O gün Cumuriyet alanında tören yapılacak ve bütün mektepler de bu törene iştirak edeceklerdir. Hafta icinde mek teplerde müsamereler verilecektir. Bundan başka bu mevzu üzerine konferanslar da tertip olunacaktır.

Düzeltme

Dünkü sayımızda bay Krespinin yaralanması hâdisesini yazdığımız haberde tertip yanlışlığı olarak Sanayi şirketi direktörü diyecek yerde Şark sanayi şirketi olarak dizilmiştir düzeltiriz.

Bir hırsız yakalandı

Asansorda 9 Eylûl sokağında 83 sayılı Pakizenin evindeu yapılan hırsızlığın faili yine bu evde oturan kiracı Mehmed oğlu Ziya olduğu anlaşılmış ve kendisi zabıta tarafından yakalanmıştır.

Izmir Barosu Dergisi hakkında

Tüze bakanlığından Baro başkanlığına bir takdirname geldi

"Izmir barosu dergisi„ hakkında Tüze bakanlığından baro başkanlığına atideki takdirname gelmiştir:

Yaptığımız adlî inkılâbı aynı zamanda hukuk ilmi bakımından da işlemek ve onun inkişafını temin etmek vekâletimizin en önde gelen gayelerinden biridir. Kabul ettiğimiz büyük ve ehemmiyetli kanunların ilmini ve sistemini inkişaf ettirmek için durmadan çalışılmaktadır. Yani Vekâlet bu işi yalnız memlekette mevcud akademil müesseselerin (Hukuk fahültelerinin) üzerine atmanın kâfi gelmediği kanaatındadır.

Bunun içindir ki: Kendisi de her türlü imkânları kullanarak Türk hukuk ilminin işlenmesine ve inkişafına çalışıyor. Adliye ceridesi ve diğer ilmiğ neşriyat bu uğraşmanın delilleridirler. Ancak bunlar haricinde çıkacak olan gayri resmiğ mecmuaların ve eserlerin de hukukumuzun inkişafında yardımcı olmaları lâzımgelir. Yani memlekette hususiğ mahiyette neşredilecek olan akademik hukuk mecmualarına da büyük vazifeler düşüyor. Bu vazifeden doğan manevî mes'uliyet hissesini büyük bir şevk ve selâhiyetle istelenen yeni bir hukuk mecmuasının çıktığını memnuniyetle görüyoruz. Bu mecmua Izmir barosu dergisidir. Bu değerli mecmua hakkında zaten ayrıca bir tenkid yazısı ceridemizde çıkacakcaktır. Biz burada bu hamle dolu mecmuayı hâkimlerimize ve hukuku sevenlere sevinçle haber veriyoruz. Onu okumakla bütün meslektaşlarımızın fikir sermayesinin daima zenginleşeceği muhakkaktır. Bundan başka Vekâlet Adliye ceridesinin inkişafında çok itina göstermektedir. Zaten bütün okuyucularımız ceridemizin daima tekâmüle doğru gittiğinin her halde farkına varmış olsa gerektir. Aboneleri vaktile hiç denecek kadar az olan adliye ceridesinin abone yazısı bugün yüzlerle ölçülecek haldedir. Tabiiğ bunun başka ceridenin hâkimlerimize bedava dağıtıldığı vakiası da göz önünde tutulmak gerektir. Mamafih biz ceridenin daha ziyade okunmasını diliyoruz. Gerek Adliye ceridesini ve gerek Izmir barosu dergisine ve Istanbul barosu mecmuasına her hukukçunun ve adliyecinin abone kaydolunmasını tavsiye ediyoruz. Hele Izmir barosu dergisi gibi sırf hususî teşebbüslerle çıkan hukuk mecmualarına yapılacak maddî yardımın ehemmiyeti pek büyüktür. Onu her hukukçunun okumasını tavsiye ederiz.

Italyaya gidecek mallar

Komisyon ihraç işleri üzerinde bazı kararlar aldı

Zecrî tedbirlerin tatbik tarzı ve Italyaya yapılan ihracatımız etrafında incelemeler yapmak üzere dış bakanlık genel sekreteri B. Numan Rifatın başkanlığında diğer bakanlıklar mümessillerinden mürekkep olarak teşkil edilmiş olan komisyon incelemelerini bitirmiştir. Komisyon şu kararları almıştır:

1 — 18 Ikinciteşrin tarihine kadar yola çıkmış olan Italya malları 18 birinci kânuna kadar memleketimize sokulabilecektir.

2 — 18 Ikinciteşrin tarihine kadar Italyadan olmayıp da her hangi bir memleketteki transit deposundan yola çıkmış olan Italyan malları da 18 birinci kânuna kadar memleketimize girebilecektir.

3 — Bu suretle memleketimize girecek mal bedellerinin Cumuriyet Merkez Bankasına yatırılması esası kabul edilmiştir.

4 — Bu müddetle mukayyet olmamak üzere kitab, gazete ve mecmualar memleketimize ithal olunabilecek ve bedelleri Cumhuriyet Merkez bankasına yatırılacaktır.

5 — Hususî takas muameleleri Cumuriyet Merkez bankasının muvafakatı alındıktan sonra yapılabilecektir.

6 — Türkiyeye ithal edilmiş veya 18 birinci kânuna kadar ithal edilecek Italyan mallarının bedelleri, Türk - Italyan Kliring esaslarına göre Merkez bankamızda Italyan alacağı mevcud oldukça ödenecektir.

7 — 17 ikinci teşrie akşamına kadar Italyaya sevkedilmek üzere vapurlara yüklenen mallar Italyaya gönderilebilecektir.

Bu kararlar Dış bakanlıkça ilgili bakanlıklara bildirilmiş ve ekonomi, finans, gümrük ve inhisarlar bakanlıkları da kararları ilgililere tebliğ etmişlerdir.

Bergamada

Bir ayda kesilen Hayvanlar

Bergama belediye mezbehasında son ay içinde 303 koyun, 268 keçi, 4 kuzu, 27 öküz 84 inek, 56 dana ve 7 malak, Dikili mezbahasında 99 koyun 55 keçi, 23 inek ve 20 dana kesilmiştir.

Yedi ilçede

İstikraz tahvilleri tamamen satıldı

Seferihisar, Kuşadası, Urla, Bergama, Menemen, Bayındır ve Çeşme kazaları gönderilen dahili istikraz tahvillerini kâmilen sattıklarını Ilbaylığa telgrafla bildirmişlerdir.

KARŞIYAKA
SÜMER SINEMASINDA
Marta Egertin şaheser filmi Franz Şubertin hayat ve aşkı
Bitmemiş Senfoni
Ayrıca (Foks dünya haberleri Türkçe)
Miki (canlı karikatürler)

Hergün Bir fıkra

Yazan: Eczacı Kemal Aktaş

Kurnalı hamam

Şu hep bildiğimiz kızma taş hamam yok mu ondan bahsediyorum. Bir rivayete göre Romalılardan bize kalan bu kubbeli, rutubetli sıcak binaya bir alıcı gözüyle bakın alelacaib birşeydir, hiçbir binaye benzemez. Kapısından içeri gireni yeni bir muaşeret karşılar, nalınlı, peştemallı, yarı çıplak insanlar karşılarlar. Içeri girmek için soyunmak gerektir. Kapıları tok, donuk ve rutubetli seslerle açılır, kapanır. Içeri de kıyafet ve kılık üniformdur, orada şıklık, orada moda yoktur. Herkesin hamamda birbirini tanıması pek kolay değildir, Vücutların kıllı, kılsız oluşu, gözlük gibi, kostüm gibi şeylerin olamayışı her kesi bir başka âlemde soyunmuş yaşıyorlar zehabını verir. Rütubetli sıcak, sabun ter ve saire kokularının birbirile karışmış bir havası vardır. Hamamda bütün sözlerin, kelimelerin hecelerine sanki pertevsiz ile bakar gibi büyüdüğünü görürsünüz. "Buraya gelme !„ deseniz; buraya gelme sesi kubbelerden bir daha gelir, duvarlarda tekrarlanır, "Gel !„ deseniz dört boğuk gel birden cevap verir. Hamamın eski muaşerette ismi bile ayıp idi. Hamama gitmek bir nevi gizli tutulacak bir iş durumuna girerdi. Kadınların hamamı şamata, gürültü ve patırdıya alem olmuştu,çünkü onlar çocuklarile hamamı doldurdukları için, çocuk feryatları, kadın sesleri, nalın ve tas tak tak! larile karışır, hakikaten kadınların bir hamamı olurdu.

Bir zamanlar kadınlar dolgun bohçalarıyle hamama giderken, yemek de beraber götürürler. Göbek taşında sofra kurup turşu lapası bile yerlerdi. Hiç unutmam çocukluğumda böyle bir hamama gitmiştim. Köşede bir kurnayı etrafı demir parmaklıklarla çevrilmiş üstüne de yeşil bir örtü örtülmüş görmüştüm. Bu ne ? Dedim, Cebrail aleyhisselâm bu hamama gelir yıkanırmış, burası ususi kurnası dediler, ödüm koptu. Hurafata sahne olan bu hamam dışından de bir acubedir. Hiçbir binaya benzemez Pencereleri te pesinde vahşi bir mahlûk gibi dir.Mahsur rutubetli, sıcak, az çok taaffünle bulanık bir haval. Bu havası bozuk yerde en sesi kısık adamın şarki söyliyeceği gelir. Bir gazel, bir şarkı tutturan kendini bir tenor sanır. Bu bozuk havalı yerde medet yarey, deye hafız sesine meydan okur.

Hamam Arabçadır. Bunun için Arab mavallerına, gazellerine iyi gelir, Türkçe bir operet parçası söyliyeyim deseniz kubbeler sese boğulur, aksanlar birbirine girer olmaz bunun için orada şarkı ve gazelden başka birşey gitmez. Sıhhata ters gelen tarafı pek çoktur. Bu asrın yıkanma yeri olması için değişmesi gerek olan yerleri pek çoktur. Yıkanıb da pembe pembe çıkanlara saatlar olsun, derler, saat ile sıhhat olsun denileceğini herkes bilir, sıhhat dileği yücudun temizlenmesinden ziyade "Sakın hasta olma ha!„ manasına gelir diye düşünmek doğru olur. Malum ya sıtma yogurdun kaşığında hamamın eşiğinde derler o eşikte neler yoktur ki...

Urla Ticaret odası Bakanlıkça lağvedildi

Ekonomi Bakanlığından Ilbaylığa gelen bir telgrafta ticarî ehemmiyet mevkiiyesi olmadığı için Urla ticaret ve sanayi odasının lağvedildiği bildirilmiştir. Mezkûr oda muamelâtı şehrimiz odasınca tedvir olunacaktır.

SON DAKİKA HABERLERİ
TELGRAF • TELEFON • RADYO

Barış tekliflerinin esasları

Mukaddes Aksum ve Adua şehirleri Habeşistana Iade olunacak - Italya Eritreden Habeşe bir liman Vermek mukabilinde Ogadeni alacaktır

Paris, 6 (Ö.R) — "Lyon Republicain„ gazetesi B. Mussolinin anlaşmazlığı yatıştırmak için müsbet teklifler yapacağını umuyor ve B. Laval tarafından Italya sefiri B. Seruttiye bildirilen barış tekliflerini şöylece hülâsa ediyor: Habeşistan ve Italya geniş mikyasta bir toprak mübadelesi yapacaklardır. Italya Eritrenin bir kısmını Asab limanile birlikte ve bu limandan Adis - Ababaya yapılacak demiryolunun geçeceği topraklarla birlikte Habeşistana verecek ve Habeşistan deniz üzerinde kazandığı bu müstakil limandan Uluslar Sosyetesinin vereceği para ile Adis - Ababaya bir demir yolu yapacaktır. Buna karşılık olarak Habeşistan da Italyaya Tigre ve Harrar illerinde az çok önemli hudud tashihleri bağışlıyacak ve bütün Ogaden ilini bırakacaktır. Şu halde Habeşlerin kutsal tuttukları Aksum şehrile 50 senedenberi üzerinde bunca söz edilen Adua yine Habeşlere iade olunacaktır.

Bundan başka 15 ler komitesinin projesinde Habeş toprakları üzerinde knrulmak istenilen az çok himaye şekli ve bitaraf danışmanlar meselesi bırakılacak veHabeşistan kendine kalan topraklarda istediği gibi tam manasile müstakil olarak dilerse Ulusal Sosyetesile ayrıca anlaşacaktır.

Paristeki görüşmeler

Ingiliz dışbakanı Pariste bir gün kalacak, uzlaşma esası görüşülecektir

Roma 6 (Ö.R)— Fransa büyük elçisi B. de Chambreun dış işleri müsteşarı B. Suviçle görüşmüş ye bundan sonra B. Süviç Ingiliz büyük elçisi sir Eric Drummondu kabul etmiştir.

Paris 6 (Ö.R) — Fransız siyasal çevrenleri yarın (bugün) B. Lavalle sir Samuel Hoare arasında yapılacak mülâkatla çok meşgul oluyorlar. Zaten Cenevrede ayın 12 sinde yapılacak konferansa pek fazla ilgi beslenmemesinin sebebi Ingiliz Kralının söylevile ambargo meselesinde Ingilterenin durumunun önceden tasrih edilmiş olmasıdır.

Ingiliz dış işleri bakanlığı daimiğ sanışmanı Sir Robert, Sir Samuel Hoare ile birlikte Parise gelecek ve iki dış bakanının görüşmesinden sonra Fransız-Ingiliz uzlaştırma gayretlerini takip için Pariste kalacaktır. Daimiğ müsteşar iki bakan tarafından Almanya ile kara ve hava silâhları için müzakereye girişmek üzere dokunulecak ihtimellerin tetkikine devam edecektir.

Londra, 6 (Ö.R) — Italya-Habeşistan arasında barışın iadesi için Ingiliz ve Fransız ekisperlerinin burada hazırlamağa çalıştıkları esas hakkında iki taraftan ileri sürülen fikirlerin bir çok noktalarda birbirinin ayni olduğu bildirilmektedir. Bununla beraber halledilmesi lâzım gelen bazı önemli ayrılıklar da vardır.Girişilecek müzakerelerin ne netice vereceği bilinmemekle beraber, Londra B.Mussolininin Ingiltere tarafından gösterilen uzlaşıcı duruma ve Avam kamarasında Italyaya yapılan dostluk diyevlerine cevab verdiğini görmek dileğindedir.

24 SAAT KALACAK

Londra, 6 (Ö.R) — Yarın (Bugün) Pariste beklenen Ingiliz dış bakanı B. Samuel Hoare mezkûr şehirde bir gün kalacaktır, Kendisine refakat edecek olan dışişleri daimi sekreteri görüşmelere nezaret ve bunları mümkünse bitirmek üzere Pariste daha uzun zaman oturacaktır.

BAY EDENIN SÖZLERI

Londra, 6 (Özel) — Avam kamarasında sanksiyonlar üzerinde devam eden münakaşa millet sosyetesi bakanı Edenin müdahalesi neticesidir. Bay Eden: "Milletler cemiyetinde olmiyan devletlerin de elbirliği yapmaları lâzımdır. Zira bir iki devletin mukavemeti bu sahada alınacak bütün tedbirleri akim bırakmağa kâfidir.„ dedi.

Paris, 6 (Ö.R) — Sir Samuel Hoare yarın yanında dışbakanlığı daimiğ danışmanı B. Robert Vansibard ile birlikte Parise gelince ilk önce Ingiliz büyük elçiliğine giderek Habeş meselesi hakkında büyük elçi Sir George Clark ve Ingiliz eksperi B. Petersonla görüşecektir. B. Peterson Italyan - Habeş anlaşmazlığının halli ihtimali hakkında bazı projeler yapmış bulunmaktadır.

Fransız siyasal çevrenlerinde söylendiğine göre Laval-Hoare görüşmesi bir dönüm noktası olacaktır. Cenevrede Italyaya karşı berkitelerin tatbikine karar veren 54 ulusun bu işe verecekleri netice bu görüşmenin sonuna bağlıdır. Yani ya bu mülakat barış konuşmalarının başlangıcı olacak ve yahud Italyanın ekonomik ablokasi daha ziyade şiddetlenecektir. Durum şüpheli hareketlere müsaid değildir. Yani görüşme hem umud vermekte, hem tehlikelerle dolu bulunmaktadır.

Sir Samuel Hoare'un Avam kamarasındaki söylevi Ingiliz bakımından meseleyi halletmiştir. İngiliz siyasası daima Uluslar sosyetesine sadakat temeline dayanmaktadır. B. Hoare'un açık sözleri Ingilterenin Italyaya karşı niyetleri hakkında dolaşan yanlış fikirleri düzeltmiş olmaktadır.

Sir Samuel Hoare diyor ki :

Mısırda bir ana yasa vücude Getirilmesine Ingiltere muhalif değil

Londra 6 (A.A) — Dünkü söylevinde Mısır meselesine temas eden Sir Samuel Hoare, Ingiliz hükûmetinin bir ana yasası vücuda getirmek üzere bütün partiler mümessillerinden terekküb edecek bir komisyon ihdasını düşündüğünü ve bunun Ingilterenin Mısırda bir temel yasası vücuda getirilmesine muhalif olduğu hakkındaki iddiaları red ve cerh edeceğini söylemiştir.

Ingiliz hükûmeti Mısır meselesini, Mısır milletine karşı sempatisini isbat edecek tarzda nazarı itibara almaktadır:

Sir Hoare Habeş meselesine geçerek zecrî tedbirlerin lâyiki veçhile tatbik edilmekte ve Milletler cemiyeti üyelerinin vazifelerini lâyikile yapmakta olduklarını söyliyerek demiştir ki:

"Petrol üzerine ambargo konulması meselesinde Ingiltere üzerine düşecek vazifeyi yapacaktır.

Bu ambargo meselesi prensib itibarile Milletler cemiyeti tarafından kabul edilmiş bulunmaktadır. Ancak bu tedbiri tesirsiz bırakabilecek olan ve milletler cemiyeti üyesi olmıyan devletlerin vaziyetleri aydinlatılmalıdır. Hebeş anlaşmazlığı bertaraf, Avrupada ve Şarkte çok zorluklar vardır.„

Norveç Kralı
Londraya hareket etti

Londra 6 (Ö.R) — Norveç Kralı Ingiliz Kralının kız kardeşi prenses Victorianın cenaze töreninde bulunmak üzere sabah saat 8 de Nev-Castle'e gelmiş ve hemen Londraya hareket etmiştir.

Londra, 6 (Ö.R) — Bir aydanberi Ingilterede kalmış olan Isveç veliahdı bu sabah uçakla memleketine dönmüştür.

Napolide
Bir petrol tasfiyehanesi yapılacak

Nevyork, 6 (Ö.R) — Sokonin komapani direktörlerinden Bay Bravn idaresindeki kumpanyanın Italyanın Napoli şehrinde bir petrol tasfiyehanesi inşa edeceğini söylemiştir. Bu tasfiyehane 1937 senesinden evvel faaliyete geçmiyecektir. Bu tasfiyehanenin yapılmasına lüzum görülmesinin sebebi petrol ambargosu olmayıp Italyan gümrük resimlerinin tadilidir.

Ge. De Bono Romada Mussolini ile görüştü

Istanbul, 6 (Telefonla) — Romadan telsizle bildiriliyor: Mareşal De Bono bugün buraya geldi ve parlak bir surette karşılandı. Mussolini milliğ faşist kiyafetile istasyona gelerek Mareşal De Bononun vagonuna girmiş ve kucaklaşmıştır. Bundan sonraikisi bir otombile binerek istasyondan ayrılmışlardır.

Sinopta büyük bir Yangın devam ediyor

Istanbul 6 (Özel) — Sinoptan bildiriliyor : Bugün şehirde büyük bir yangın çıkmıştır. Şimal rüzgârının şiddetle esmekte olması hasebiyle şehir tehlikededir. Etfaiye yangını bastırmak için cansiparane çalışmaktadır.

Italya tazyiklere mukavemet mi edecek ?

Istanbul 6 (Telefonla) — Romadan bildiriliyor : Mussolini ile ilgisi belli olan Popolo Ditalya gazetesi her türlü arsulusal tazyiklere katiyen mukavemet hususunda Italyanın verdiği karardan bahsederek diyor ki : "Italyanın yardımı olmaksızın Avrupada sulh olmak bundan sonra Avrupanın müşkül anlarında selâmetini Italyadan aramağa hakkı yoktur. Italyaya zecrî tedbirleri tatbik eden devletlerin aşlıcaları Italyanın yardımiyle mandalar ele geçiren devletlerin ta kendileridir. Bu zecrî tedbirlere karşı Italya içsel tedbirlerle mukavemet edebilecek haldedir vo bu mukavemeti gösterecektir.

Bu yazının Mussolini tarafından yazıldığı zannedildiğinden makale siyasal çevrenlerinde büyük akisler yapmıştır.

Bremen torpillemek istiyorlar

Nev-York, 6 (A.A) — Zabıtaya gönderilen imzasız bir mektupta (Bremen) adındaki Alman vapurunun yoluna bir mayen konulmak istenildiği haber verilmektedir. Sahil muhafazasına memur gemilerle zabıta emrindeki vadarlar Alman gemisine refakat edeceklerdir.

Nev-York, 6 (Ö.R) — Zabıtaya Alman Bremen vapurunun karantinadan limana girerken geçeceği güzergâha bir torpil konulacağı bildirildiğinden vapurun limana girişi nezaret altında olmuştur.

Fransız parlamentosunda

Süel mahiyette liglerin dağıtılmasında partiler anlaşmışlardır...

Sosyalist partisi liderinin beyanatı çok önemli Müzakereler oldu. Bay Lavala 351 oyla güvenildi

Paris, 6 (Ö.R) — Fransız parlamentosunda ligler (özel olarak faşist kurumları) hakkınkında yapılan fırtınalı münakaşalar hiç beklenilmeden bir tiyatro sahnesi gibi değişmiş ve bütün süel mahiyette liglerin (sosyetelerin)dağılması üzerinde partiler anlaşmışlardır.

(Bu sabahki toplantı basında sağ cenah meb'uslarından ve "Ateş Haç„ adlı Fransız faşist kurumu başkanlarından B. Ybernaguary kürsüye çıkarak demiştir ki:

— Ateş haçlar kurumu bir fesad kurumu değildir. Öldürücü jestlere şiddetle mukabele edilmesine dayanılabilir mi? Fransanın din mücadeleleri ve Dreyfus davası zamanında olduğu gibi ayrılıklara düşmesini kimse isteyebilir mi? İç savaşı istiyecek kimse yoktur. O halde hep birden kutlu sonuclu bir jest yapalım. Kanunun demir eli önünde eğilelim. Silâhsızlanma mı isteniyor? Herkes için olsun. Iki şey teklif ediliyor: Kurumların dağılması ve silâhsızlanması.Dağılmak bence tesirsizdir. Fakat herkes için olacak silâhsızlanmayı kabul ederim. Şöyle ki kanun herkese müsavi tatbik edilsin. Feshedilecekse bütün cemiyetler fesholunsun. Silâhsızlanacaksa silâhsızlansın.

Bunun üzerine sosyalist başkanı B.Blum kürsüye gelmiş ve şunları söylemiştir:

B. Leon Blum — B.Ybarneguary en geniş teşkilâtlı kurum adına kimsenin önemiji inkâr edemiyeceği beyanatta bulundu. Müsavi olmak şartile dağılmağı da; silahsızlanmayı da kabul ettiğini söyledi. Cevab vereyim: Geçen sene 6 Şubattan önce sosyalist partisinin böyle hiç bir kurumu yoktu. Sadece toplantılarımızda nizamı koruyan gençlik teşkilâtı vardı. 6 Şubat hâdiselerinden sonra bir müdafaa kurumları yapmağa mecbur kaldık. Bunların paramiliter (Süele benzer) mahiyetleri olmamakla beraber bunları bozmağa, dağıtmağa, mahvetmeğe hazırız. Ateş Haçlar da hazır mıdırlar?

B. Ybernaguray — Komünistler adına mı söylüyorsunuz?

B. Thorez (Komünist) — Komünist partisi B. Blumun diyevine iştirâk eder.

B. Guernut (Radikal Sosyalist) — Bizim böyle kurumlarımiz yok amma biz de iştirâk ederiz.

B. Blum — Bu münakaşadan büyük birşey çıkması mümdür. B. Ybarnaguary diğer kurumlarla ayni mikyasta dağılmağa ve silâhsızlanmağa hazır olduğunu söyledi. Işte biz süele benziyen birşey var ise kurumlarımızı da bozmağa hazır bulunuyoruz.

B. Ybernaguary - B. Guernut kurumları dağıtmağa hazırız, dedi. Fakat kurumları yokmuş. Öyleyse hazır olmasında' meziyet yok. B. Blum de hazırız diyor. Fakat kurumları süele benzer değilmiş. Acaba en kuvvetli teşkilâtı olan komünist partisi bunu kabul ediyor mu? Biz de ayni mikyasta dağıtmağa hazırız.

B. Laval (Başbakan) — Bu üç parti başkanının diyevini memnuniyetle kaydederim. Hükûmet bundan lâzım olan neticeyi çıkaracaktır.

Öğleden sonraki celsede B. Laval hükûmet adına üç kanun lâyihası teklif etmiştir. Bunlarda süele benzer siyasal teşkilâtın ilga edildiği ve edileceği bildirilecek ruhsatsız silâh taşıyan ve kullananlar aleyhinde şiddetli cezalar göze alınıyor.

B. Leon Blum sabahki beyanatını tekid ederek dedi ki:

— Biz cumuriyeti müdafaa için ancak onu yapan halk yığılarına dayanırız. Bunun için cumhuriyeti tehdid eden kurumlar dağılmak şartile bizim müdafaa kurumlarımızı dağıtmağa hazırız.

B. Thorez (Komünist) — Bizde kabul ederiz. Fransız ulusu iç savaştan nefret eder.

B. Laval — Bu sabah heyecanlı bir gün yaşadık. Parti başkanları ayni amaç etrafında birleştiler. Geçen gün bana iki defa güevn oyu verdiniz. Hemen borsada kıymetler yükseldi. Bu pek maddiğ bir şeydir amma, hükûmetim asıl bu finansal durumu düzeltmek için kurulmuştu. Bana yeniden güven oyu verirseniz yarın barış için girişeceğim müzakerelerde daha kuvvetli bir mevkiim olacağını umarım.

Sosyalistler ve komünistler iç durumu yatıştıracak teklifleri kabul etmekle beraber hükûmete güveaemiyeceklerini bildirmişlerdir. Oylan geçilince gece geç vakit hükûmet 217 ye karşı 351 oyla büyük bir ekserivet kazanmıştır.

Dünya Borsalarında

Ulusal ürünlerimizin satış fiatları hakkındaki haberler

Türkofisin telgraf haberleri

ÜZÜM

Londra borsasında: 50 kilo 800 gramlık Ingiliz ölçü üzerine Türk üzümleri No. 1 peşin 35-50 vadeli 25-46 Yunan Kandiya No. 3 peşin 42-59 vadeli 22-44 Kaliforniya tomson peşin 36-38 vadeli 26 natürel peşin 36 vadeli 24 Avusturalya yeni mal 42-50 eski mal 35 Iran peşin 26-36 vadeli 16-23 şilindir.

Hamburg borsasında: Türk üzümleri No. 7 peşin 14.50 sekiz 15, 9 16 T. lirası Yunan Kandiye No. 3 vadeli 15-32 florindir. Kaliforniya tomson peşin 5.85 natürel peşin 5.80 dolardır. Iran peşin 33-38 şilindir. Bu fiatler 100 kilo için cif hamburgdur.

INCIR

Londra borsasında: Türkiye genuin naturel peşin 33 vadeli 22 ekstra peşin 33 vadeli 24 skeleton 4 crvon peşin 50 vadeli 46 beş crovn peşin 55 vadeli 49 altı crovn peşin 60 vadeli 53 yedi crovn peşin 65 vadeli 58 şilindir.

Hamburg borsasında: Türkiye genuin peşin 24 vedeli 14 T. lirası.

PAMUK

Liverpol borsasında: Amerikan ve Mısır pamukları için 453/50 gramlık Ingiliz libresi başına pens ve desim olarak Amerika K. evvel 6.47 Mart 44 Temmuz 35 Mısır Sakalaridis K. dvvel 9.45 Şubat 10.10 Mayıs 9.86 ağustos 70 Upper K. evvel 7.65 Şubat 65 Mayıs 56 Temmuz 46 desimdir.

Nevyork borsasında: Ingiliz libresi başına Amerikan senti ve desimi olarak k. evvel 1.87 şubat 80 mayıs 68 temmuz 56 desimdir.

Iskenderiye borsasında: Kantar başına Sakalaridis k. sani açılış 16.62 kapanış 16.70 mart 16.03 - 16.11 mayıs 15.88 t. sani 15.05 - 15.11 aşmoni k. evvel 13.89 - 13.94 şubat 13.70 13 79 nisan 13.64 - 13.75 Mısır tallarisidir.

BUĞDAY

Liverpol borsasında: Antröpo dışında teslim şartile ve vergileri satıcıya aid olmak üzere 100 Ingiliz libresi başına K. evvel 6 mart 5.08 3-4 mayıs 5.08 3/4 şilindir.

Öğretmenler

Hususî doktorlardan Rapor almıyacaklar

Öğretmenlerin özel doktorlardan rapor alarak mezuniyet için kültür direktörlüğüne gönderdikleri haber alınmıştır.

Dün kültür direktörlüğünden bütün mekteplere gönderilen bir bildirimde memurlar kanunu mucibince bu gibi raporların resmî doktorlardan alınması lâzımgeldiği bildirilmiştir.

Çuvallar

Bir eb'adda olacaktır

Memleket dahilinde imal edilen çuvalların muayyen eb'adda olmamaları yüzünden bir çok zorluklar meydana gelmektedir. Bunların ayni büyüklükte olmasını temin için mevzuat konması muvafık olacağı hakkında Istanbul Ticaret odası tarafından Ekonomi bakanlığına bir mektub gönderilmişti. Bakanlık bu mesele hakkında Türkofis direktörlüğünün mütaleasını sormuştur. Bilhassa üzüm çuvallarının ayni eb'ad ve hacımda bulunması ve üzüm çuvallarındaki daraların yekdiğerinden farklı olmaması ve her maddeye göre muayyen birer çuval tipinin tesbiti ticarî bakımdan faydalı sayılmaktadır. Türkofis muhtelif ticarethane ve müesseselerin bu mesele hakkındaki mütalealarını alarak bakanlığa bildirecektir.

Sergi ve panayır

Idaresi kurulması yolunda

Muhtelif memleketlerde sergi ve panayırların idare tarzları hakkında uzun müddettenberi Türkofiste incelemeler yapılmakta olduğunu ve bir nizamname hazırlandığını bir kaç sayı önce yazmıştık. Memleketimizin finansal, ekonomik ve kültürel bünyelerine en uygun gelecek şekilde bir sergi ve panayır idaresi kurulması için yapılan bu incelemeler sona ermek üzeredir. Bu suretle içeride ve dışarıda sergi ve panayırlara iştirâk bir düzen altına alınmış olacaktır.

Yankesicilik

Çukurçeşme Değirmen sokağında Giritli Cemal oğlu Hüseyinin cebinden 41 lira paranı çalan Hüseyin oğlu Ali yakalanmıştır.

Berber dükkânları

Pazar günleri on üçe Kadar açılacak

Ticaret odası idare heyeti toplanarak berberlerin pazar tatili meselesi üzerinde görüşmüş ve bir çok berberlerin Pazar günü dükkânlarını açmak istediklerini nazarı dikkate alarak berber dükkânlarının Pazar günleri saat on üçe kadar açık bulundurulmasını kararlaştırmıştır.

Bu saattan sonra berber dükkânları kapattırılacaktır.

Borsa Haberleri

Dün Borsada Yapılan Satışlar

üzüm

Çu.	Alıcı	Fiat	
500	F Solari	10 25	13
427	K A Kâzım	11 12	12
358,5	T Debbas	11	12 12
254	Kadı Ahmed	10 75	12 25
129	D Arditi	10 50	13 25
112	P Paci	10 75	11 50
106	Vitel	11	11 50
82	M J Taranto	12 25	12 50
62	J Kohen	11 50	11 75
60	Len Recyo	11 50	13
50	Inhisar idar	7 50	7 50
30	Ş Riza hal	12	12 50
19	Ali Molla z	12 50	12 50
2189,5	Yekûn		
453649,5	Eski satış		
455839	Umumî satış		

incir

Çu.	Alıcı	Fiat	
74	muhtelif alıcı	8 60	18

Zahire

To.	Cinsi	Fiat	
200	Buğday	7	8 50
1000 ton"			
220	Arpa	4 75	4 75
2200P.	çekir	2 65	2 65
20	Fasulya	10	10
65	balye pamuk	44	45
4755	Keçiderisikılı	36	36

Para Piyasası

4—12—1935

	Alış	Satış
Mark	50 20	50 70
İsterlin	620	622
Fr. Frangı	8 28	8 30
Dolar	79 70	79 35
Belga	21 12	21 37
İtalyan lireti		
İsviçre Fran.	40 62	40 87
Florin	85 12	85 45
Kr. Çekoslo.	5 24	5 27
Avstr. Şilini	23 50	24

Fransız mebusanında Ihtiraslar canlandı

Sağ ve sol kanatlar birbirlerine Şiddetli hücumlarda bulundular

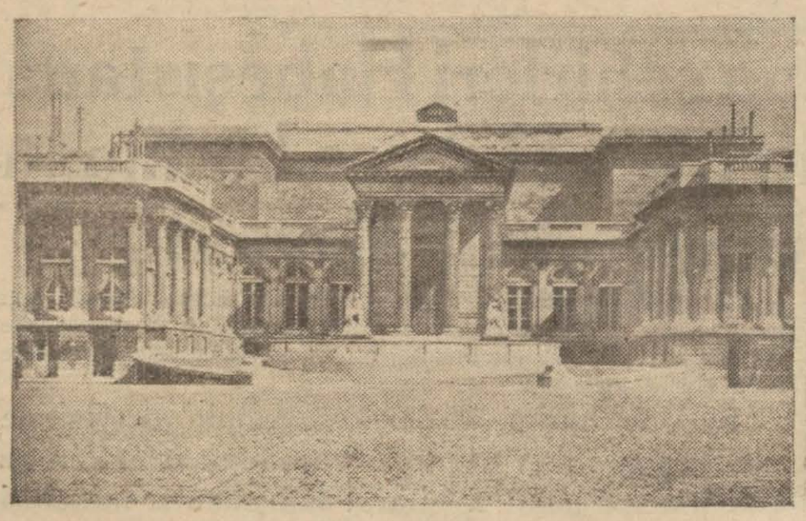

Fransız meb'usanının toplandığı Burbon sarayı

Paris, 5 (A.A) — Saylavlar kurulunun öğleden sonraki toplantısı saatlarca süren bir karışıklık göstermiştir. 6 şubat 1934 hâdiselerini tevlit etmiş olan ihtiraslar tekrar canlanmış ve sağ ve sol cenahları birbirine şiddetli hücumlarda bulunmuşlardır. Öyle anlar olmuştur ki gürültü ve patırdı kulakları sağır edecek derece-ye gelmiştir.

6 şubat 1934 de başbakan bulunan Daladier ile iç işleri bakanlığı eden Frot bir kaç defalar kürsüye çıkmışlarsada vaziyeti aydınlatamamışlardır. Bu celse sağ ve sol cenahlar arasındaki vaziyetin vehametini ortaya koymuş ve Fransanın iki muhasım kısma ayrılmış bulunduğunu açıkça göstermiştir.

Makalle civarında Italyan erzak depoları

Maymunların hücumuna uğrıyarak Tamamen boşaltılmıştır

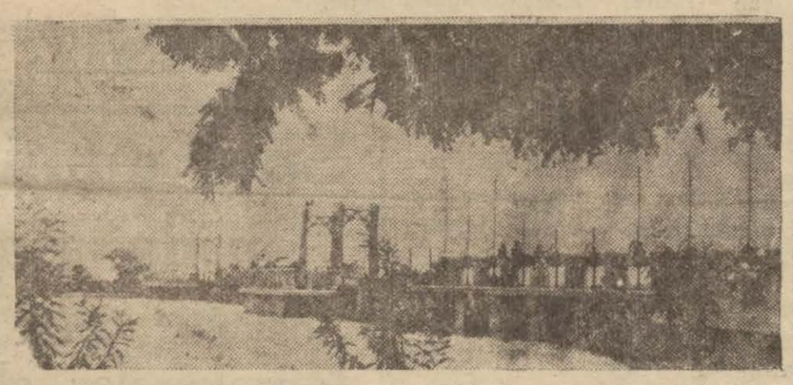

İtalyan Somalisinden bir manzara

Büdapeşte, 3 (P.N) — Makalleye on kilometre mesafedeki Halai Italyan askeri menzilinin erzak deposu yüzlerce maymunun hücumuna maruz kalmıştır. Maymunlar sabaha karşı işe başlamışlar, depolardaki konserve, yağ, sucuk, peynir ve pisküvitleri kendi inlerine taşıdıkları gibi açık fıçılardaki şarapları da içmeği unutmamışlardır. Sabahleyin nöbetçi karakola haber vermiş ve erzak çadırlarında on kadar sarhoş maymundan başka bir şeyin kalmadığı görülmüştür.

TIMSAHLARLA MÜCADELE

Adis-Ababa, 3 (P.N) — Cuba mevkiindeki gölcükten geçmekte olan kırk kişilik bir Italyan süvari müfrezesi timsahların hücumuna uğramışlardır. gorkunç bir mücadeleden sonra 34 suvarı kurtulabilmişmiştir. Diğer 6 suvarinin timsahlar tarafından parçalandıkları zennediliyor.

Macar Parlamentosunda büyük gürültüler oldu

Habisburgcu saylâvlar Arşidük Otto Macar Kralıdır diye bağırdılar

Budapeşte 5 (A.A)— Bugün parlamentoda kuvvetli gürültüler olmuştur. Habsburgcu saylâvlar Arşidük Ottonun Macaristan kralı olduğunu ileri sürerek bağırmışlardır.

Bunun üzerine parlamento başkanı Macaristan için alınacak Sen Etien tacını giyenin kral olabileceğini bildirmiş ve bu diyev muhalif tarafın şiddetli protestoları ile karşılanmıştır.

Başkan ana yasa ile bu kadar aykırı sözler karşısında derhal müdahale etmenin kendisi için yalnız bir hak değil fakat ayni zamanda bir de vazife olduğunu söylemiştir. Bundan sonra iç işleri bakanı söz almış ve demiştir ki:

Kralın tahta getirilmesi gerek arsıulusal vaziyet gerek ekonomik vaziyet dolayısile mümkün değildir. Bundan dolayı bu yolda hareket etmek hem efkârı umumiye ile eğlenmek hem de memleketin başına vahim ve ağır tehlikeler salmak demektir. Hükûmet lüzumu takdirinde böyle hareketlerin önüne geçmek için gayet şiddetli tedbirler alacaktır.

Parlametonun büyük ekseriyeti iç işleri bakanının söylevini alkışlamıştır.

Deniz konferansı

Istanbul, 6 (Özel) — Deniz konferansına iştirâk edecek olan Amerikan delegeleri bugün Londraya geldiler.

Makalle

Civarında büyük Meydan muharebesi

— Baş tarafı 1 inci sayfada —

zabıtlerin rütbeleri birer derece terfi edilmiştir, Hebeş ordusunda gönüllü olarak çalışmak üzere 1200 zencinin Amerikadan hareket ettikleri haber alınmıştır.

NEGÜSÜN SÖYLEVİ

Paris 6 (Ö.R) — Dessieden bildiriliyor: Negüs buradaki süel mecliste önemli bir söylev vermiştir. Bütün cephelerdeki durumdan memnun kaldığını, müstevlilerin Habeşistanı ezemiyeceklerini, elemli şartlar içinde geçen 1935 yılının son günlerinde Habeş ulusunun kurtuluş mücadelesini sarsılmaz bir şekle koymağa muvaffak olduğunu söylemiştir.

Habeş ordusunun genel karargâhı bombardıman edildi

— Baştarafı 1 inci sayfada —

devletlerin ve bilhassa uluslar sosyetesinin önemle nazarı dikkati celbedilmiştir.

10 ÖLÜ 80 YARALI

Istanbul 6 (Özel) — Dessieden bildiriliyor: Şehrin bombardımanında maddiğ hasar henüz tesbit edilmiş değildir. Sivil ahaliden 10 ölü ve 80 ağır yaralı vardır. Veliahd Asfa Vossenin hastanede ziyaret ettiği yaralılar arasında Habeş ordusundaki muallim Belçika zabitlerinden bir mülâzim de vardır. Veliahd kendisini ziyaretle derin teessürlerini ve sempatisini bildirmiştir.

Italyan uçakları Habeşistanın önemli şehirlerinden biri olan Gondarı da bombardıman etmişlerdir.

BİR ORDU KEŞFETMIŞLER

Istanbul, 6 (Özel) — Mareşal Badoglionun bugün Romada neşredilen resmiğ bildiriğinde Eritre eephesinde Italyan - Habeş kuvvetleri arasında müsademelerin şiddetlendiği bildiriliyor. Uçaklar Gondar ile Dessie arasında ilerleyen bir Habeş ordusu keşfetmişler, bombalar atmışlardır.

Pekin, 6 (Ö.R) — Japon uçakları yeniden Pekin üzerinde dolaşmışlardır. Japonların şimal Çin muhtariyetini kabul ettirmek için şiddete müracaatlarından korkulmaktadır.

Dokuz istkişaf ve üç bombardıman uçağı öğleden sonra yeniden şar üstünde dolaşmışlardır.

Nankin, 6 (Ö.R) — General Çang - Kai - Şek, suikasttan sonra istifa eden B. Van-Şing - Vey yerine icra komitesi başkanlığına seçilmiştir. General zaten süel işler komitesi başkanı ve başkomutan idi.

Pekin, 6 (A.A)—Çinin şimalindeki üç vilâyetin muhtariyetini tahakkuk ettirmek için faal bir rol oynamakta olan Japon generalı Deihara'nın dün Nankin hükûmetine, Japonyayı ancak bu üç vilâyetin muhtariyeti tetmin edebilecegini bildirmiş olduğuna dair burada bir şayia deveran etmektedir. Şimaldeki başlıca Çin kumandanı general Sung Ehehyuana'nın hareketi hakkında malûmat yoktur. Mumaileyhin dün birdenbire Pekinden hareketi kendisinin Japon tazyikine mukavemet etmek ümidinden vazgeçmiş olduğu suretinde tefsir edilmektedir.

Karıkoca kavgası

Namazgâhta Morahane sokağında oturan Ali oğlu Fevzi ile karısı Binnaz arasında geçimsizlik yüzünden çıkan kavga sonunda Fevzi, Binnazı döğmüş ve hafif surette yaralamıştır.

Pekin

Korku içinde

(Baş tarafı Birinci sayfada)

keşif ve bombardıman uçaklarının şehir üzerindeki faaliyetinden endişededir. Japon çevrenlerinde söylendiğine göre bu faaliyet general Sikyang kıtalarının askerlikten tecrid edilmiş olan mıntakaya yaklaşmaları üzerine lüzum görülen istikşafalrı yapmaktan ibarettir.

JAPONYAYA KARŞI BIR İHTAR

Istanbul 6 (Özel) — Tokyodan bildiriliyor: Ingiliz dış işleri bakanı Bay Hoare ile Amerikınn dış bakanı B. Hulun dokuz devlet misakının ihlâlinden doğabilecek tehlikeleri işaret eden sözleri. burada Japonyaya karşı yapılmış bir ihtar şeklinde telâkki olunuyor. Japonya dış bakanlığı dokuz devlet muâhedesinin bugünkü vaziyete uymadığı kanaatındadır. Aynı çavenlere göre, Şimaliğ Çindeki hâdiseler dahiliğdir. Şimaliğ Çinde Japon ordularının hareketi hakkındaki şayialar ise yalandır. Bugünkü durum karşısında dokuz devlet muahedesini ileri sürmeğe hiç sebeb yoktur. Japonya, bitaraf mıntakada, muahedeler mucibince barışı ve sükûnu temin ile mükellef bulunmaktadır.

ÇIN ULUSLAR SOSYETESINE BAŞVURDU

Istanbul 6 (Özel) — Cenevreden bildiriliyor: Çin hükûmeti dokuz devlet misakının Japonya tarafından ihlâl edilmiş olması üzerine Uluslar sosyetesine başvurmuştur.

Italyada

Hayat gittikçe ağırlaşıyor

Italyada ekmeğin kilosu 40 domuz eti 200, koyun eti 150, dana eti 100 kuruşa çıkmıştır.

Kral sarayında israfı yasak ederek günde iki türlü yemek verilmesini emretmiştir. Yeni sene zeriyatının çoğalması için askerî işçi bölükleri teşkil edilmiştir.

Bodapeşte, 3 (P.N) — Köylülerden Napoliye gelen 200 kadar kadın askerî kumandanlık dairesi önünde toplanarak Habeşistana giden kocalarının hayat ve ölümlerinden malûmat almadıklarını söylemişlerdir. Kadınlar zabıtaca dağıtılmıştır.

Ingiliz filosu

Cebelüttarık, 5 (A.A)— Ana vatan filosuna mensub harb kruvazörleri ile kruvazörler ve torpido muhripleri bu sabah ekzersiz yapmak üzere hareket etmişlerdir. Hood ve Renevn kruvazörleri Mader adasını ziyaret edecekler ve bu ayın on beşinde Cebelüttarıka gideceklerdir.

Londra, 5 (A.A) — Cebelüttarıkta demirli bulunan Ingiliz donanmasının en mühim kısmı atlas denizinde manevralar yapmak üzere denize açılmıştır. Söylendiğine göre bu hareketin hiç bir siyasal ehemmiyeti yoktur.

Müflis Aksekili Mustafa Nuri iflas idaresinden:

Mustafa Nuriye ait muhtelif cins ve kıymetli manifatura eşyası 11-12-935 tarihine rastlıyan çarşamba günü saat 14ten itibaren Izmirde küçük kuzu oğlu hanında satılacaktır. Para peşindir.

Bu arttırmada muhammen kıymeti "muhtelif kıymettir„ bulmıyanlar ikinci arttırmaya bırakılacaktır.

Taliplerin tayin edilen gün ve saatta mahallinde hazır bulunmalar ilân olunur.

3937 (3564)

Hergün bir hikâye:

Bahtıyar Prensin hayatı

Dünyada sefaletten daha büyük bir sır yoktur.

Yazan : Oskar Vaylt
Türkçeye çeviren : H. Süleyman Tandoğdu

— 2 —

Güneş doğunca nehir boyuna gidip yıkandı, köprü üzerinden geçen kuşlar mebhası filosofu "dikkate şayan hâdise„ dedi. "Kışın bir kırlangıç!„ ve bu hususta yerli gazeteye uzun boylu yazılar yazdı. Herkes bundan bahsetti, çünkü bu makale herkesin anlayamıyacağı kelimelerle dolu idi.

Kırlangıç "bu akşam ben Mısıra gidiyorum„ dedi ve bu tasavvur onu keyiflendirdi. Bütün umumiğ abideleri ziyaret etti ve kilisenin yüksek çan kulesi üstünde uzun müddet durakladı. Her geçtiği yerde kuşlar cıvıldıyor ve "ne zarif, ne kibar yabancı!„ diyorlardı. O bu sözlerden çok hoşlandı. Ay doğunca bahtiyar prensin yanına geldi. "Mısıra hiçbir siparişin yok mu?„ dedi, "ben hemen gidiyorum.„

Prens "küçük kırlangıç, küçük kırlangıç bir gece daha benimle kalamaz mısın?„ dedi. Kırlangıç "beni Mısırda bekliyorlar„ cevabını verdi. "Yarın arkadaşlarım ikinci şelâleye varacaklar. Su aygırı orada kamışların arasında yatar, ve memnun mabudu granitten büyük bir taht üstünde oturmuştur. Bütün gece hayretle yıldızlara bakar ve ülker yıldızı parlayınca bir sevinç avazı çıkarır ve ondan sonra sükûta dalar. Öğleyin sarı arslanlar su içmek için nehire inerler. Gözleri mavi zümrüde benzer ve gümbürtüleri şelâlelerin gürültüsünü bastırır.

Prens " Küçük Kırlangıç „ küçük kırlangıç, uzakta, şehirin çok uzak bir yerinde gayet fakir bir yerde genç bir adam görüyorum. Kâğıtlarla dolu masanın üstüne eğilmiştir. Yanı başında bir kupanın içinde solmuş bir menekşe demeti var. Siyah saçları dalgalanıyor, dudakları nar çiçeği kırmızılığında olup bir çift dalgın siyah göze malik. Tiyatro müdürü için bir piyesi bitirmeğe çalışıyor. Lâkin soğun çok fazla şiddeti yazmasına mani oluyor. Ocak ısgarasında ateş olmadığı gibi açlık da kendisini bayıltacak dereceye gelmiştir. „ dedi. Gerçekten iyi kalp sahibi olan kırlangıç " bir gece daha seninle kalacağım „ dedi. " Ona başka bir yakut götürecekmiyim? „ Prens " Yazık ! Artık yakutum kalmadı „ dedi, " kala kala iki gözüm kaldi. Nadir gök yakuttan yapılmış olan bu gözler bundan bin sene evvel Hindistandan getirilmişti. Bunlardan birisini sök ona götür. O bunu kuyumcuya satacak ve bununla yiyecek ve ısınacak şey satın alarak eserini ikmal edecek.„

Kırlangıç "sevgili prens ben bunu yapamam„ dedi ve ağlamağa başladı.

Prens "kırlangıç, kırlangıç, küçük kırlangıç, sana emrettiğim şeyi yap„ dedi.

Kırlangıç prensin gözünü öptü ve mekteplinin kulübesine doğru uçtu.

Odasına girmek kolaydı,çünkü çatıda bir delik vardı.Odaya atıldı.Delikanlı yüzünü elleri içine o derece gömmüştü ki kuşun kanat sesini işitmedi; ve gözlerini kaldırınca kıymetli yakutu solmuş menekşelerin üstünde buldu.

Delikanlı "beni takdir etmeğe başlıyorlar„ diye bağırdı "Bu yakut büyük bir takdirkâr tarafından geliyor. Şimdi artık piyesimi bitirebilirim.„

Genç adam pek mes'ut görünüyordu.

Ertesi gün küçük kırlanğıç limana kadar uçtu. Büyük bir geminin direğine kondu ve gemicilerin anbardan iri sandıkları çıkarışlarını seyretti. Her sandığın çıkışında " hiisaa ! „ diye bağırıyorlardı. Kırlangıç " ben Mısıra gidiyorum ! „ diye bağırdı, lakin buna kulak asan olmadı, o da ay çıkınca bahtiyar prensin yanına avdet etti.

Kırlangıç " sana allahaısmarladık demeğe geldim „ dedi. Prens " kırlangıç, kırlangıç, küçük kırlangıç bir gece daha benimle beraber kalmazmısın?„ ricasında bulundu.

Kırlangıç " kış geldi, buzlu kar nerede ise burayada gelecek „ cevabını verdi. " Mısırda güneş yeşil hurma ağaçları üzerinde insanı ısıtacak derecede hararetli olduğu gibi timsahlarda bataklıklar içinde tenbel tenbel onları temaşa ederler. Aşinalarım (Balebek) mabedinde yuva yapıyor ve penbe güvercinler dem çekerek onları seyrediyorlar. Sevgili prens, seni terk etmek lâzım, lâkin seni hiç bir zaman unutmıyacağım, ve gelecek bahar sana feda ettiklerinin yerine geçmek üzere iki güzel mücevher getireceğim. Yakut kırmızı bir gülden daha kırmızı renkte olacak ve gök yakutun deniz kadar mavi bir rengi bulunacaktır.„

Bahtiyar prens "aşağıda, meydanda küçük bir kibritçi var. Kibritlerini çaya düşürdü, şayet eve parasız gelirse babası onu dövecek ve bu sebepten çocukcağız ağlamağa müheyya bir haldedir.Zavallının ayağında ne çorap var, ne de pabuç, küçücük başı da çıplak. Benim öbür gözümü çıkar, ona ver, bu suretle babasının dayağından kurtulmuş olur,„

Kırlangıç "bir gece daha seninle kalacağım„ dedi. "Lâkin gözünü oyamam, çünkü o zaman büsbütün kör kalacaksın.„

Prens "kırlangıç, kırlangıç, küçük kırlangıç sana emrettiğim şeyi yap„ dedi.

Kırlangıç emir mucibince prensin öbür gözünü de oyarak havalandı. Küçük kibritçinin yanı başına inerek mücevheratı avucunun içine düşürdü. Küçük kız "ne güzel cam parçası!„ diye bağırdı; ve güle güle evine doğru koştu.

Küçük kırlangıç tekrar prensin yanına geldi. "Şimdi artık madamki o gözden de mahrum oldun, ben de senin yanından hiç ayrılmıyacağım.„ dedi ve Prensin ayağı ucunda uykuya daldı.

Ertesi gün Rrensin omuzuna kondu ona garibelerle dolu memleketlerde gördüklerini anlatmağa başladı. Ona Nil kıyısında dizilerle sıralanan ve gagalarile altın balık avlayan kızıl leyleklerden bahsetti; Dünya kadar eski olup çölde yaşayan ve dünyada olup biten şeylerin hepsini bilen sefenksi anlattı; develerinin yanında ağır ağır yürüyüp ellerinin içinde elmas kehribarlar taşıyan tacirleri hikâye ettti; Bir abanos kadar siyah renkte olup iri bir billor parçasına tapan ay dağlarının kralını nakletti; bir hurma ağacının kütüğünde uyuyan ve yirmi papas tarafından ballı böreklerle beslenen yeşil bir yılandan; büyük bir göl üzerinde geniş ve düz yapraklar üstünde dolaşan ve kelebeklerle daimiğ bir harb içinde bulunan cücelerden bahsetti.

Prens bunları lezzetle dinledikten sonra "sevgili küçük kırlangıç, sen bana harikalardan bahsediyorsun, lâkin dünyada en harikalı şey insanların çektiği ıztırablardır. (Sefalet) den daha büyük bir sır yoktur. Küçük kırlangıç şehrin üzerinden uç ve gördüğünü bana söyle„ dedi.

Küçük kırlangıç büyük şehrin üstünde uçtu, dilenciler parmaklıklara oturdukları halde zenginlerin kâşaneler içinde zevk ve safaya daldıklarını gördü. Karanlık dar sokaklardan geçti, bu sokaklara dalgın ve perişan nazarlarla bakan aç çocukların kireç simalarını müşahede etti. Bir köprünün kemeri altında ısınmak derdile iki küçük çocuk birbirine sarmaşmış olduğu halde yatıyorlardı. " karnımız çok aç! „ diyorlardı. Öteden bekçi "orada ne duruyorsunuz?„ diye bağırınca zavallılar yağmur altında serseriyane kaçışmağa başladılar.

Kırlangıç bunları temaşadan sonra prensin yanına döndü ve gördüklerini kendisine anlattı. Prens "benim üzerimde altın yaldızlar var, sen onları yaprak yaprak kaldıracak ve benim fakirlerime vereceksin; sağ olanlar altının kendilerini daima mesud edeceği itikadındadırlar.„

Kırlangıç bu ince yaldızı safha safha, bahtiyar prens bulanık ve boz bir renk alıncaya kadar sökdü, çıkardı. Böylece onları fakirlere götürdü, bunlara nail olan çocukların simaları pembeleşiyor ve sokaklarda gülüşüp oynaşıyorlardı. "Şimdi artık ekmek bulduk!„ diye bağrışıyorlardı.

Çok geçmeden kar mevsimi geldi. Karlarla beraber soğuklar da başladı. Sokaklar gümüşü andırıyor, o kadar parlıyor, ışık saçıyorlardı geyik boynuzu kadar uzun buz parçaları saçakların boyunca asılıyor, herkes kürklerine sarılı olarak çıkıyor, küçük çocuklar başlarına kırmızı bereler geçirerek buz üzerinde kayıyorlardı.

Zavallı kırlangıç gittikçe üşümeğe başladı, lâkin bu soğuk yüzünden daha ziyade üşümeğe başladığı için Prensi terk etmek istemiyordu. Görmediği zaman ekmekçinin kapısı önünde ekmek ufakları toplıyor, kanatlarını çarparak ısınmağa çalışıyordu.

Lâkin nihayet anladı ki ölümü yaklaşmıştı. Bir defa daha zorla prensin omuzuna kadar uçacak kuvvet buldu. "Allaha ısmarladık sevgili prens, elini öpmekliğime müsaade edermisin?„ Diye mırıldandı.

Prens cevab olarak "küçük kırlangıç en nihayet Mısıra gideceksin diye memnunum. Burada çok kaldın. Lâkin beni bir kerrecik dudaklarımdan öpmelisin, çünki seni seviyoyorum„ dedi.

Kırlangıç "Mısıra gitmiyorum„ dedi, "Ben ecelin evine gidiyorum. Ölüm uykunun kardeşidi, değil mi?„

Kırlangıç bahtiyar prensi dudaklarından öptü ve ölü olarak ayakları ucuna düştü.

Bu dakikada birşey kırılmış gibi, heykelin içinde garib bir çatırdı oldu. Hâdise kurşun yüreğin apaşikâre iki parça olmasından ibaretti. O hiç şüphesiz kaskatı donmuş bulunuyordu.

Ertesi sabah belediye reisi erkenden âzalarla birlikte meydanda geziniyordu. Sütunun yanından geçerlerken heykele baktılar. Reis " Yarabbi, prensin çehresi ne kadar mahzun! „ dedi. Hervakıt reislerinin sözlerini tasdika alışmış olan âza " hakikatan ne kadar da hüzünlü! „ dediler; ve heykeli muayene için yukarı çıktılar.

Reis " yakutlar kılıçtan düşmüş, gözleri ortadan kaybolmuş, üstünde yaldızdan eser kalmamış„ dedi. Artık dilenciden biraz fazla farkı ya var, ya yok! „

Azalar hep bir ağızdan "dilenciden biraz farklı!„ dediler. Reis :

"Bundan başka ayaklarının ucunda bir de ölü kuş var ! „ diye sözüne devam etti. "Hakikaten kuşlara burada ölmek yasaktır diye resmen ilân etmek lâzımgelecek.„ Belediye kâtibi bu gezide telkini derhal not etti.

Çok geçmeden bahtiyar prensin heykelini yıktılar. Üniversitenin sanayi nefise profesörü

(Lütfen çeviriniz)

Dünya, günün en son haberlerini bekliyor. Herkes makine başında uzaklardan gelecek haberleri bekliyor

1936 Modeli
TELEFUNKEN

Radyosuna sahip olanlar en yeni haberleri, en temiz ve en pürüzsüz olarak alırlar. Siz de her halde bir Radyoya sahip olunuz ve 1936 modeli

TELEFUNKEN

Radyosunu intihap ediniz. Onu dinledikten sonra ahenkli neşriyatına herhalde hayran olacaksınız.

Bourla Biraderler ve Şsı Gazi Bulvarı - İzmir

"Madam ki artık güzelliğini kaybetti, bir faydası da kalmamış demektir „ hükmünü verdi.

Biraz sonra bir fırının içinde heykeli erittiler, reis te madeni ne yapmak lâzıgeldiğini kararlaştırmak üzere azalarla istişare etti. Ve " tabii, başka bir heykel yapmalıyız. Bu heykel de benim heykelim olacak „ fikrini ortaya attı. Âzanın her biri " benim heykelim „ dediler ve münakaşaya başladılar. Sonuncu defa onlardan bahsedildiğini işttiğim zaman hâlâ münakaşada devam ediyorlardı.

Dökümhanenin işçi başısı " ne garip şey! „ dedi. " Bu kırık kurşun yürek fırında erimek istemiyor. Onu atmalı. „ Işçiler onu ölü kuşun yattığı bir yığın toz üzerine ativerdiler.

Cenabı hak meleklerinden birine " Bana şehrin en kıymetli iki şeyini getirin „ dedi; melek ona kurşun yürekle ölü kuşu getirdi.

Tanri taalâ " sen pek doğru intihab ettin, çünkü benim cennet bahçemde bu küçük kuş ilelebet ötecek ve benim seadet ve refahla dolu ülkemde bahtiyar Prens bana her zaman hamdü sena edecek?

Dedi.

Doktor

Kemal Şakir

SARAÇOGLU

Memleket hastanesi Dahiliye Mütehassısı

Muayenehane: Ikinci Beyler sokağı 65. Tel. 3956

Evi Karantina tramvay caddesi No. 596 Tel. 2545

İzmir belediyesinden:

— Hava gazı fenerlerinde kullanılmak üzere muhtelif numarada on bir bin adet hava gazı amyandı başsekreterlikteki şartname veçhile 13/12/935 Cuma günü saat onda açık eksiltme ile ihale edilecektir.

Umumî bedeli muhammeni bin yedi yüz yetmiş yedi lira elli kuruştur. Iştirak için yüz otuz dört liralık muvakkat teminat makbuzu veya banka teminat mektubu ile söylenen gün ve saatte komisyona gelinir.

26—29—3—7 3828 (3516)

Kiralık yalı

Güzelyalıde 1056 No. yalı uygun fiatle kiralıktır. ıkinci belediye caddesinde 37 numarada sabuncu Asıma müracaat.

(3530) 5—15

Müzayede ile fevkalâde satış

8 kânunuevel pazar günü sabahleyin saat 10 da Karşıyaka Kemalpaşa caddesi Yeni Banka sokağında 11 No. hanede maruf tüccarlardan bakırcı bay hafız Mehmede aid fevkalâde zarif ve nadide mobilyeler müzayede suretile satılacaktır. Ingiliz mamûlâtından yeni bir halde iki adet birer buçuk kişilik kesme iki direkli karyola ve somyeleri, ayrıca bir buçuk kişilik bir adet iki direkli kesme bronz karyola ve müdevver iki kişilik bronz karyola ve somyesi, masif cevizden mamûl lüks ve nadide kabartma büfe, kare ve müstatil yemek masaları, iskemleler, gayet şık bronz mangal, hasır takımı yağlı boya tablolar, Japon masası, lüks kadifeli kanepe takımları, dıvar saati, cevizden mamûl zarif ve nadide kabine, mâdeniğ yeşil mermerli orta masası, yeni bir halde halis Rus semaveri, mâdeniğ saat ve şamdanlıkları, Avrupa mamûlâtından kamış kanepe takımı, lüks dıvar aynaları, nadide işlemeli perdeler ve keten estorlar, elektrik ve porslen abajurları, emsali görülmemiş Çin ve Japon vazoları ve Kristof porslen vazolar, Çin tabak ve vazoları ve mâdeniğ vazolar, yeni bir halde 9 parça lâciverd kadifeli kanepe takımı, orta kıt'ada para kasası, oymalı orta masaları, Avrupa mamûlâtından hasırlı ve tablalı iskemleler, şemsiyelik, Hereke mamûlâtından 30 arşın murabbaında bir aded halı ve Isparta, Gördös halılarile bir çift Sivas yol halısı ve seccadeleri vesair birçok eşyayi nefise müzayede suretile satılacaktır. Satış peşindir. Fırsatı kaçırmayınız.

Türk müzayede salonu Müdüriyeti

Telefon No: 2798

2-2 [3559]

Sobalarınız için halis

Zonguldak krible maden kömürü

Kok Dolma Bahçe

Kestane Pazarında Bardakçılar sokak No.10-12 F. Perkinyani mağazasında bulacaksınız.

Telefon: 3937

(3508)

Türkiye Halkının %99 u

RADYOLiN

Kullanıyor ve Radyolin kullananların %100 ü ayni hükmü veriyor

RADYOLiN

daima en mükemmel diş macunudur

Zümrüt Damlası

Eczacı Kemal Aktaş

Yeni bir kolonya yaptı cicim...
Bu mu ?
Evet bak yeşil bir koku, aşk, neşe, sehir ve cazibe kokuyor. HİLÂL eczanesinin son eseri...

Daima Sabit Daima Tabii

Juvantin Saç Boyaları

İNGİLIZ KANZUK eczanesi laboratuarlarında hazırlanan Juvantin saç boyaları muzır ve zehirli maddelerden tamamen ari olup saçlara tabiî renklerini bahşeder.

Juvantin saç boyalarını kumral ve siyah olarak iki tabiî renk üzerine tertip edilmiştir. Gayet tabiî ve sabit olarak temin edilen renk yıkanmak, terlemek hatta denize girmek suretiyle de çıkmaz. En ciddi ve emniyetli markadır.

Eczanelerde ve ıtrıyat mağazalarında arayınız.

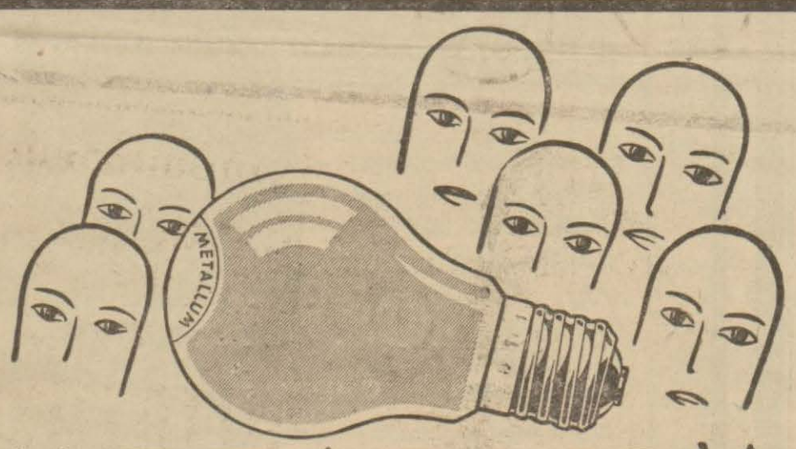

METALLUM

Tenviratınızda yeni çıkan çifte ispiralli

METALLUM

Lambalarını kullanınız. Bu marka emsallerine nisbeten bol ışıklı az sarfiyatlıdır.

Yeni tenzilatlı fiyatlar

Mehmet Tevfik

Elektrik, telefon ve malzemeleri deposu Ve Siemens fabrikaları mümessili

Peştemalcılar 77 - 79

Tel. 3332

Bayram geliyor

Kula Mensucat Fabrikası

Kumaşlarının güzelliğini, sağlamlığını, ucuzluğunu artık öğrenmiyen takdir etmiyen kalmadı.

Bu ucuzluğa ilâveten

Bayram münasebetile fevkalâde tenzilâtlı kumuşlar

Kışlık Ucuz Paltoluklar
Kışlık Lüks Paltoluklar
Mevsimlik ucuz pardüsülükler
Güzel Renklerde Battaniyeler

Birinci Kordonda Çolakzade Halı Ltd. binasında Toptan perakende satılmaktadır

(3569)

Seferihisar Malmüdürlüğünden

Mevkii	Cinsi	Hektar	Metre M.	Muhammen Kıymeti	Sıra No.
Çolak Ibrahim	Arsa		289	30 00	39
" "	"		544	40 00	40
" "	"		367	20 00	41
" "	"		286	25 00	42
" "	"		460	40 00	45
" "	"		480	50 00	46
" "	"		624	60 00	47
" "	"		498	50 00	48
" "	"		390	40 00	49
" "	"		390	30 00	50
Hereke köyü	Tarla	1	—	5 00	78
" "	"		8000	20 00	79
" "	"	3	—	75 00	80
" "	"	2	5000	62 50	81
" "	"	8	—	160 00	82

Yukarıda cinsi ve nevileri yazılı emvaller mübadil rumlarından metruk olup mülkiyetleri satılmak üzere 29 - 11 - 935 tarihinden itibaren 15 gün müddetle müzayedeye çıkarılmıştır. Taliplerin ihale günü olan 13 - 12 - 935 tarihinde Seferihisar Malmüdürlük riyasetinde toplanacak komisyonda hazır bulunmaları ilân olunur. 3934 (3565)

Emlâk ve Eytam bankasından:

Esas No.	Yeri	No. su	Nav'i	Depozitosu T. L.
288	Hasan Hoca M. Bakır bedesteni	39	Mağaza	160
331	Bayraklı Karyesi Bülbül sokağı	14	ev	80
702	Hatuniye M. Dellâlbaşı „	2	evin 320-640 sehmi	600
702/1	„ „ „	4	evin 320-640 „	600
702/2	„ „ „	6	evin 320-640 „	600
925	Köprü M. "Karantina„ tramvay caddesi Köprü iskelesi "ada 4-5 çıkmazı 791 Parsel 26-37	600	292 M. M. arsa	350
984	Köprü M. "Karantina„ tramvay caddesi "ada 791 Parsel 39„	600	219,50 M. M. arsa	300
1067	Toraman M. bırinci Asmalı Mescit sokağı	14	evin 6 hissede 4 H.	110
1071	Selimiye M. Tire kapısı S.	13	E. 15. Y. ev	25
1086	Bornova nahiyesi Salhane - Kum Kahve mevkii	28-30	5051 M. M. arsa	260
1087	Reşadiye M. tramvay caddesi	1150/2	688,80 M.M. arsa	700
1088	„ „ „	1150/3	651,49 M.M. „	700

Mevkii ve numaraları yukarıda yazıl emlâkin peşin para ile satışları 10-12-935 Salı günü saat ONDA ihale edilmek üzere açık artırmaya konulmuştur.

Istekli olanların hizalarında yazlı pey akçelerini Veznemize yatırarak artırmasına girmeleri lâzımdır.

4—7—10 3872 (3545)

Fratelli Sperco Vapur Acentesi

ROYALE NEERLANDAIS KUMPANYASI

ULYSSES vapuru elyevm limanımızda olup Anvers-Rotterdam - Amsterdam ve Hamburg limanları için yük alacaktır.

HERMES vapuru 8 birinci kânunda beklenmekte olup yükünü tahliye ettikten sonra Burgas - Varna ve Köstence limanları için yük alacaktır.

ORESTES vapuru 16 birinci kânunda gelip 20 ikinci kânunda Anvers-Rotterdam-Amsterdam ve Hamburg limanları için yük alacaktır.

SVENSKA ORIENT LIEN

GOTLAND motörü limanımızda olup Rotterdam, Hamburg, Danimarka ve Baltık limanları için yük alacaktır.

ERLAND motörü 14 birinci kânunda beklenmekte olup yükünü tahliye ettikten sonra Rotterdam, Hamburg, Danimarka ve Baltık sahilleri için yük alacaktır.

SERVİCE MARITIM ROUMAİN

PELEŞ vapuru 18 birinci kânunda gelip 19 birinci kânunda Malta, Cenova, Marsilya ve Barselonaya hareket edecektir. yolcu ve yük alır

NIPPON YUSSEN KAISHA kumpanyası

TOYOHASHI vapuru 14 birinci kânunda Singapor, Şanghay, Kobe, Moji, Osaka ve Yokohama limanları için yük alacaktır.

Ilândaki hareket tarihleriie navlunlardaki değişikliklerden acentemiz mes'uliyet kabul etmez.

Fazla tafsilât için ikinci Kordonda Tahmil ve Tahliye binası arkasında 72-4 numarada FRATELLI Sperco vapur acentalığına müracaat edilmesi rica olunur.

Telefon: 2004—2005—2663

N. V. W. F. H. Van Der Zee & Co.

MACEDONIA vapuru halen limanımızda olup Anvers, Rotterdam, Hamburg ve Bremen için yük almaktadır.

ISERLOHN vapuru 9 birinci kânunda bekleniyor. 13 birinci kânuna kadar Anvers, Rotterdam, Hamburg ve Bremen için yük alacaktır.

" AKKA „ vapuru : 23 Bci. kânunda bekleniyor, 26 Bci. kânuna kadar Anvers, Rotterdam, Hamburg ve Bremen için yük alacaktır.

American Export Lines

RXCHANĞE vapuru: 20 B ci. Kânunda bekleniyor, Norfoulk ve Nevyork için yük alacaktır.

EXİLONA vapuru: 26 Bci Kânunda bekleniyor, Boston ve Nevyork için yük alacaktır.

EXARCH vapuru 12 birinci kânunda bekleniyor. Boston, Norfolk ve Nevyork için yük alacaktır.

EXAMELIA vapuru 17 birinci kânunda bekleniyor. Nevyork için yük alacaktır.

ARMEMENT H. SCHULDT Hamburg

" TROYBURG „ vapuru 4 Birinci Kânunda bekleniyor, Anvers, Rotterdam ve Hamburg için yük alacaktır.

Johnston Warren Lines Liverpool

" JESSMORE „ 14 Birinci Kânunda bekleniyor, Liverpol ve Anversten yük çıkarıp Bulgaristan ve Romanya limanlarına yük alacaktır.

Vapurların isimleri, gelme tarihleri ve navlun tarifeleri hakkında hiç bir taahhüde girişilmez.

N. V. W. F. Hanri Van Der Zee & Co.

Birinci Kordon Telefon No. 2007 -2008

Oliver Ve Şü.

LİMİTET

Vapur Acentesi

CENDELI HAN BIRINCI KORDON TEL. 2443

THE ELLERMAN LINES LTD.

Londra-Hull hattı

BULGARIAN vapuru 1 ilk kânunda gelip 2 ilk kânuna kadar Londra ve Hull için yük alacaktır.

GRODNO vapuru 20 ilk kânunda Londra, Hull ve Anversten tahliye edip ayni zamanda Londra ve Hull için yük alacaktır.

LIVERPOOL HATTI

ROUMELIAN vapuru 1 ilk kânunda Liverpool ve Svansedan gelip tahliyede bulunacaktır.

FLAMINIAN vapuru 23 ilk kânunda Liverpool ve Svansedan gelip tahliyede bulunacaktır.

DUTCHE LEVAT LIN

MILOS vapuru 16 ilk kânunda Hamburg ve Bremenden gelip tahliyede bulunacaktır

NOT : Vürut tarihleri, vapurların isimleri ve navlun ücretlerinin değişikliklerinden me suliyet kabul edilmez.

Salon, yemek ve yatak odalarınızı Haraççı Kardeşler mobilyelerile süsleyiniz...

Merkez: İzmir İkinci Beyler Sokak Nu. 102 Tl. 3778

Şube: Ankara Anafartalar Caddesi Kınacı Han Nu. 5 Tel. 1426

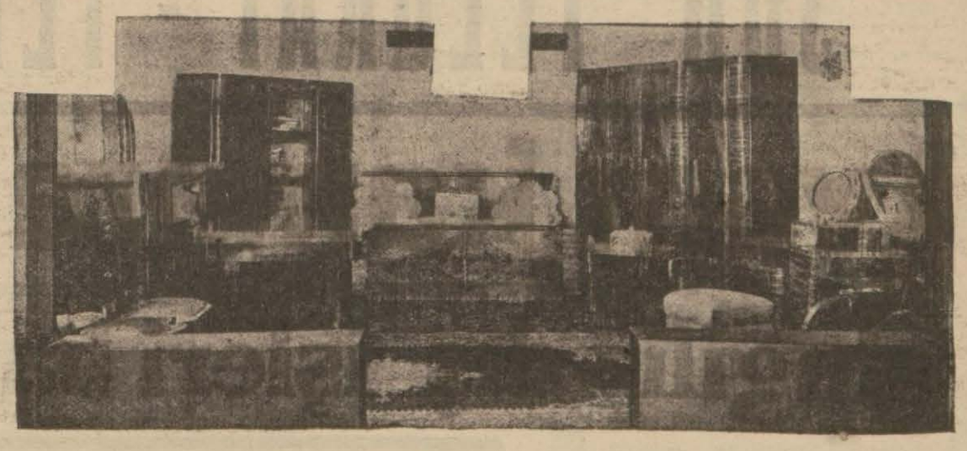

DOKTOR

Hulûsi Erel

Sinir hastalıkları Mütehassısı

Pazardan mada hergün dörtten sonra ikinci Beyler sokağında 81 numaralı muayenehanesinde hastalarını kabul eder (3436)

Kina Lütfi

Yirmi senedenberi mevkiini ve şöhretini muhafaza eden KUVVET ilacıdır.

Kina Lütfi

KUVVET ve İŞTAH menbaıdır.

Kina Lütfi

ZAYIF ve KANSIZ olanların can kurtaranıdır.

Niçin tercih edilir,

Niçin sevilir.

Çünki : Lezzeti hoştur, herkes içebilir.

Çünki : Tesiri kat'i ve seridir.

Çünki : Içenlerin yanakları kızarır, sıhhat ve neşe alametleri belirir.

Çünki : Yemek yiyemeyenler fevkalâde bir iştihaya sahip olurlar.

Çünki : Içenler memnun olur ve arkadaşlarına tavsiye ederler.

Genel istek üzerine (Tiryaki) Harman çayını bu sene piyasaya çıkardık. Kutular 5 ve 10 kuruştur.

Çay tiryakilerine müjdeleriz.

Yerli malı ıhlamur ve salep ile başka çeşit yemek baharlarımızı, birinci kalite çamaşır ve badana çividini, Göztepe papatya çiçeğini, İspartanın öz gül ve çiçek suyunu firmamızı taşıyan ambalajlarda belli başlı satıcılarda da bulabilirsiniz.

Nestle ve Turan fabrikalarının tanınmış çeşitlerini Kars südü, Besi. Her boy diş macunu ve fırçalarını (Leylek) marka rastık ile (Nermin) saç boyalarını bizden arayınız. Bütün Türkiyede tanınmış ve denenmiş (Arti) kumaş boyalarının genel satış yeri yalnız depomuzdur.

Telefon : 3882

Devlet demiryollarından :

Bornova Mersinli istasyonunda yıllık kirası yirmi lira tahmin edilen yüz üç metre murabbaındaki arazimizi 23-12-935 tarihinde pazartesi günü saat on beşte Izmir yedinci işletme komisyonunca açık arttırma ile kiraya verilecektir.

Istekliler üç yüz kuruş muvakkat teminatlarını Izmir istasyon kasasına yatırarak mukabilinde alacakları makbuz ve işe girmeğe kanunî mani bulunmadığına dair beyanname ile ayni gün ve saatta Basmahane komisyon reisliğine müracaatları lâzımdır.

Bu işe ait şartname Bornova Mersinli gişesile işletme kaleminde parasız verilmektedir. 7—10 3933 (3566)

— 10.12.1935 Tarihinden itibaren yeni bir iş'ara kadar Aydın hattı üzerinde yapılacak portakal, limon ve turunç nakliyatında beher ton kilometre başına 5.25 kuruş alınacaktır. Tafsilât istasyonlardan alınabilir. 7—10—12 3918 (3563)

— Izmir-Alsancak Şehidler Yadigâr sokağında kâin numaraları aşağıda yazılı depolar, 23-12-935 saat onbeşte Izmir-Alsancak 8 inci işletme komisyonunda açık artırma usulü ile ayrı ayrı kiraya verilecektir.

Isteklilerin aşağıda gösterilen miktarda muvakkat teminat vermeleri ve işe girmeğe kanuniğ manileri bulunmadığına dair beyannamelerle komisyon reisliğine müracaatları lâzımdır.

Şartnameler Alsancakta komisyondan parasız alınır.

No.	Muhammen kira bedeli Lira K.		Muvakkat teminat Lira K.	kira müddeti
18	400	senelik	30	Bir sene
20	200	"	15	" "
13 A deniz tarafı	200	aylık	150	"13-5-36„ e kadar

7—10 3920 (3561)

Maliye Vekâletinden

Eski Gümüş Mecidiye ve Aksamının 1 şubat 1936 tarihinden itibaren her hangi bir kıymetle mübadele vasıtası olarak kullanılmıyacağı ve bunun hilâfına hareket edenler hakkında da takibat yapılacağı 2257 No. lu kanun mucibince ilân edilmişti.

Müddetin hitamına az bir zaman kalmış olmasına mebni halkımızın elinde mevcut bulunan eski gümüş paraların gerek vergi borçlarına tediye edilmek ve gerekse ilân olunan fiatlar üzerinden tebdil ettirilmek için malsandıklarına müracaat etmeleri tekrar ilân olunur. 3876 (3541) 3—5—7

Izmir Liman Işleri Genel Direktörlüğünden;

1936 yılı başından 31 mayıs 1937 tarihine değin olan müddet içinde Alsancak iskelesinde vagonlardan gimilere yüklenecek biumum eşyanın ton hesabile yükleme işi 18-12-935 çarşamba günü saat üçe kadar eksiltmeğe konulmuştur. Eksiltmeğe gireceklerin 225 lira dopozito parasile birlikte idaremize gelmeleri bildirilir.

1936 yılı başından 31 mayıs 1937 tarihine değin gemilerden Izmire denizden gelecek ve mavnalara boşaltılması eşyanın gümrük rıhtımının saçak altına ve Dolmada gümrük ambarı yapılan hangarlara çıkarılması işi 18-12-935 çarşamba günü saat 10 a kadar eksiltmeğe konulmuştur. Eksiltmeğe girecek olanların 250 lira depozito paralarile birlikte idaremize gelmeleri bildirilir.

7—10 3912 [3562]

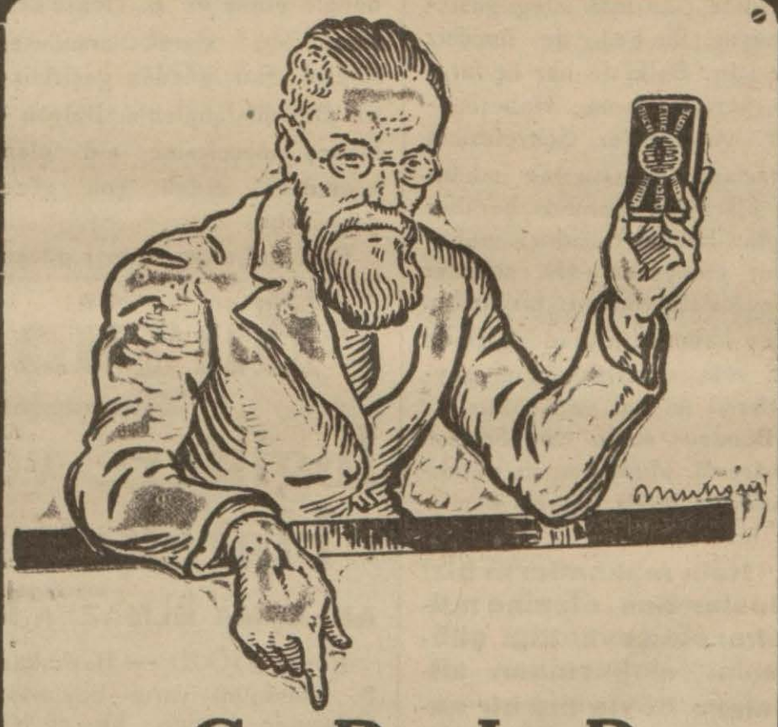

G R I P

Baş ağrısı, dış ağrısı, Nevralji, vücut kırıklıklarına Tek bir kaşe ALGOPAN alacaksınız Ismine dikkat

AL-GO-PAN

Taze Kars

Sütlerimiz geldi

Muhterem müşterilerimizin Kars sütlerine gösterdikleri rağbet üzerine bu defa da Kars süt fabrikasının filtreden geçmiş halis ve gayet nefis tereyağları getirtilmiştir.

Muhterem müşterilerimizin sütlerden memnun oldukları gibi yağlarımızdan da memnûn kalacakları şüphesizdir.

Toptan ve perakende satış yerleri:

Hükûmet karşısında Sevim pastahanesi, Şekercilerde 12 ve 14 numarada şekerci Ali Galip müesseseleridir.

1 - 30 (h-3) (3393)

Okumadan Geçmeyiniz

Çay yerine Hervea içiniz

"HERVEA„ denilen nebattan ihzar edilen çayı içtiğiniz takdirde fazla miktarda müdrir olduğundan vücuda mazarrat veren hamızı belvin itrahına muvaffak olursunuz. Bu suretle vücudunuzda bir zindelik ve rahatlık hissedersiniz, ve ROMATIZMA sızılarına karşı büyük bir faide temin etmiş olursunuz.

H. J. LEE — Londra müstamerat mahsulâtı ithalât ve ihracat müessesesinin; Izmir mümessili G. D. Giras

Siparişat ve fazla malûmat için Izmirde Yeni Manifaturacılar, Saffet sokak 3 numaraya müracaat ediniz.

Posta kutusu 234 Tel. 2413

Şifa

BALIKYAGI

şifa

Bahşeder.

şifa eczanesi Hükûmet caddesi

Bu yağ başka yerde satılmaz

SON TELGRAF - TELEFON VE RADYO HABERLERİ

Avam kamarasındaki önemli söylev

Ingiliz dış işleri bakanı Mussoliniye hitap ediyor

"Hain maksatların bizi uluslar sosyetesine müzaherete sevkettiği Şüphesini akıllarından silsinler.,, Barış, yine barış ve daima barış

Dünya matbuatı Sir Samuel Hoare'ın söylevini önemle tefsir etmektedir

Londra, 6 (Ö.R) — Dışişleri bakanı B. Samuel Hoare tarafından Avam kamarasında yapılan önemli diyevin en canlı noktaları şunlardır:

On sekizler komitesinin toplantı tarihinin geri bırakılmış olması bu komite üyeleri arasında hiç bir durum değişikliğine delâlet etmez. Sadece barış yoluyla bir anlaşmaya varmak için gayretleri son

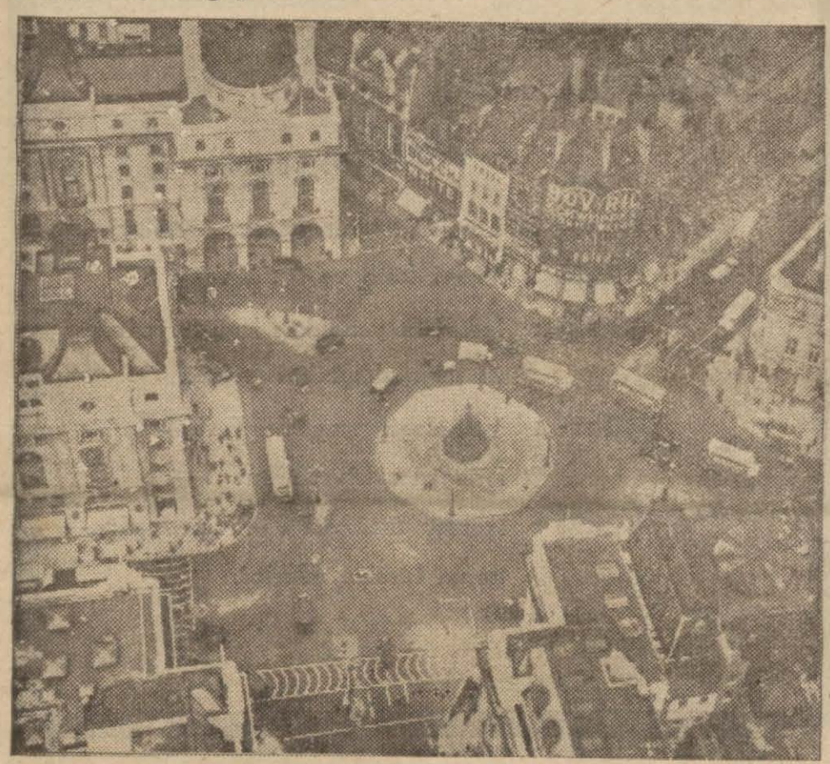

Londranın tayyareden görünüşü

haddine çıkarmak isteği gösterilmiştir. Bu belki de ümidsiz bir iştir. Belki de her üç tarafın, yani Italyanın, Habeşistanın ve Uluslar Sosyetesinin amaçlarını uzlaştırmak imkânsız olacaktır. Bununla beraber Ingiliz hükûmeti sadece muhalefet etmiyecek, On sekizler komitesinin toplantı tarihinden önce kalan kısa müddet içinde bir sonuca varmak için gayretlerini iki kat yapacaktır.

Bundan sonra Sir Samuel Hoare B. Mussolini ile vatandaşlarına hitab ederek demiştir ki:

"Hain maksatların bizi Uluslar Sosyetesine müzaherete sevkettiği şüphesini akıllarından silsinler: Böyle hiç bir salık yoktur. Ingilterenin Italyayı hakir düşürmek istediğini fikirlerinden çıkarsınlar. Biz Italyayı kuvvetli ve şerefli görmek isteriz. Fransayı Italyadan ayırmak istediğimiz kuşkusunu zihinlerinden silsinler. Fransa ve Italyayı en kuvvetli dostlukla bağlanmış görmek isteriz. Bu yıl başında bu iki devlet arasında yakınlaşmaya yardım etmiş olmakla mutluyuz. Nihanet B. Mussolininin mevkiini sarsmak, Faşizmi harab etmek istediğimiz şüphesini fikirlerinden silsinler. Italyanın iç işlerine müdahaleye hiç bir arzumuz yoktur. Italyanın kuvvetli olmasını ve Italyan ulusunun istediği şekilde kuvvetli bir hükûmete malik olmasını hararetle isteriz.

AUSTEN CHAMBERLAININ SÖZLERI

Londra, 6 (Ö.R) — Avam kamarasındaki müzakere esnasında eski dış işleri bakanı B. Austin Chamberlain müdahale etmiş ye B. Hoare'den sonra söz alarak arsıulusal siyasal ufku gözden geçirmiştir. Bu müdahalenin Italyan - Habeş meselesine aid olan kısımdaki itidali çok göze çarpmıştır,

Eski dışbakanı genel güven prensiplerine bağlılığını teyid etmekle beraber hem Habeşistana, Ingiliz müzaheretinin

Sir Samael Hoare

bir hududu olduğunu unutmaması için, hem de Ingiliz hükûmetine, B. Mussolininin arkasında yığınlanmış olan Italyan ulusunun birliğini gözden uzak tutmaması için gizlice verilmiş bir ihtarda bulunmuştur. Bu son nokta hakkında B. Austin Chamberlain şöyle demiştir:

"B. Mussolini siyasal mesleğinin her anından daha kuvvetli olarak şimdi Italyayı temsil etmektedir. B.Mussolini ile Italyan ulusu arasında ayrılık gayrılık gözetmek onun guruna dokunmak ve Habeş işinde makul bir tesviye için yapılacak müracaata kulaklarını kapatmak olur.

İSTIKBAL IÇIN EN ESASLI MESELE

"İstikbal için en esaslı mesele arsıulusal ilgilerin düzene bağlanmasıdır. Yeni bir arsıulusal hukuk söz konusu olmaktadır. Bileceğimiz nokta şudur: Ilk devrede ileri sürdüğümüz prensipleri terk mi edeceğiz, yoksa, Uluslar sosyetesinin ve ona dayanan barış sisteminin daha kuvvetli olması için onu tecrübe mevkiine mi koyacağız?,,

"Bu maksadla, Petrol ambargosunun çabukca kabulüne sosyetedeki bütün ulusları kandırmasını hükumetten dilerim,,

INGILIZ GAZETELERININ TEFSIRLERI

Londra, 6 (Ö.R) — Gazeteler Sir Samuel Hoare'un söylevini eyi karşılamakta ve her biri, kendi temayülüne göre, orada kendi tezini kuvvetlendiren deliller bulmaktadır. Bununla beraber, Romadan gelen haberler dolayısile büyük bir ihtiyatla söz kullanılmaktadır.

SON GÖRÜŞMELERIN GÜÇLÜĞÜ

"Times,, şurasını kaydediyor ki dış bakanı Italyan - Habeşistan anlaşmazlığının barışçıl bir yolda halli için On Sekizler komitesi toplanmazdan önce yapılacak son görüşmelerin güçlüğünü gizlememiştir. Ihtimaller belki çok cesaret verici değildir. Sir Samuel Hoare Pariste belki de umutsuz bir

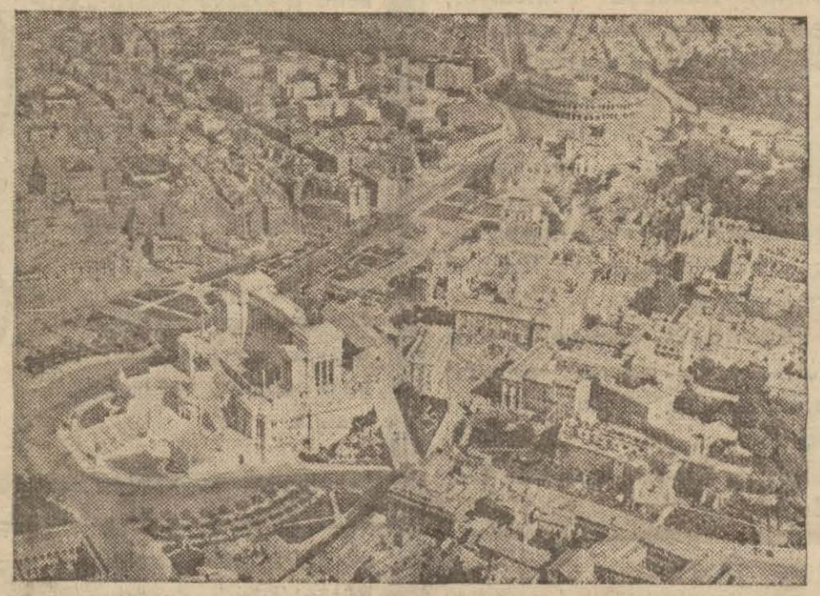

Romadan bir manzara

işe savaşacaktır. Fakat bu yolda teşebbüsün yapıldığı doğrudur ya, demek ki barış imkanı vardır. Dünya kamoyu bu yolda herhangi bir fırsatı ihmal edecek devlet adamlarını bağışlıyamaz. Fakut şurasını unutmamak gerektir ki bu işde Uluslar Sosyetesinin vereceği hüküm iki taraftan herbirinin oyundan daha önemlidir.

FRANSIZ GAZETELERI NE DIYORLAR?

Paris, 6 (Ö.R) — Ingiliz dış bakanı Sir Samuel Hoare'un söylevi büyük Britanyanın uzlaşma niyetlerini teyid etmiştir.

" Figaro „ gazetesi diyor ki: " Ingilterenin tavrı ve Sir Samuel Hoare'un nutku gösteriyor ki tahmin ettiğimiz gibi çıban açılmıştır ve gün gittikçe daha derinden işlemektedir. Artık sadece Romadan bir karışıklık bekleniyor. „

" Petit Parisiyen „ e göre, Sir Samuel Hoare'un diyevi yarın (bu gün) açılacak görüşme için çok faydalıdır. Foreign Office başkanı B. Mussoliniye geniş bir dostluk işareti vermiştir. Roma buna cevab verecek mi? Her şey gösteriyor ki evet. Her halde B. Lavalin uzlaştırma işi çok kolaylaşmıştır.,,

"Matin,, Akdenizden Ingiliz gemilerinin Atlantik denizine çıkarılması Sir Samuel Hoare'un B. Mussolini ile görüşmesi ihtimali hakkındaki haberlerden sonra bugün de Ingiliz dışbakanının B. Mussoliniye doğrudan doğruya samimiğ ve açık bir el uzattığını yazıyor:

ROMADAKI TEFSIRLER

Roma 6 (Ö.R)— Sir Samuel Hoare'un nutku çok geç haber alındığından salâhiyetli tefsirlere yer açamamıştır. Bununla beraber iyi karşılanmış ve engellerin aşılması hakkındaki dilekleri sened olarak kaydedilmiştir. Bilhassa söylevin şu fıkrası ilgi uyandırmıştır: "Hepimiz birgel (müşterek) hareketi gerekleştiren hâdiselerin durmasını dileriz. „ Bununla Sir Samuel Hoare her müzakerenin şartı olmak üzere ilk önce süel hareketlerin durması lüzumunu işaret etmiş bulunmaktadır.

BERLIN NASIL KARŞILADI?

Berlin 6 (Ö.R) — Bu sabahki gazeteler Sir Samuel Hoare'nin nutkundan geniş parçalar nakletmektedirler. Gazeteler nutku tefsirden sakınmakla beraber manşetleriyle Berlinde bu söyleve verilen önemi göstermektedirler. "Morgen Post,, B. Hoarenin B.Mussolini ile özel bir mülâkatı ihtimalinden bahsediyor.

"Kreuitz Zeitung,, daha ziyade söylevin silahlanma meselesine aid kısmı üzerinde duruyor ve diyor ki: "Barış, yine barış ve daima barış,,, işte Sir Samuel Hoare'un söylevi bu idi.

"Boerşen Zeitung,, un Londra aytarı da B. Mussoliniye yapılan hitabı söylevin en önemli kısmı sayıyor. Gazeteler nutkun arkasından resmiğ ilhamla yazıldığı belli olan şu mülahazayı yürütüyorlar: "Almanya Führerin 21 Mayısta Reichstag'da verdiği söylevde söylediği şartlarla bir hava sataşsızlık paktı yapmağa hazırdır,,,

Bugün Mussolini söylev verecek

Ingiltere ve Fransanın vaziyetine göre Italyanın Hareketini kati olarak bildireceği umuluyor

ANLAŞMA OLMAZSA BERKITELER ŞIDDETLE TATBIK EDILECEKTI.RITALYA HAYALE KAPILMAMALIDIR

Roma, 6 (Ö.R) — Başbakan B. Mussolini yarın Saylavlar Odasında önemli bir söylev verecektir. B. Samuel Hoare'un Son beyanatile Ingilterenin kesin niyetlerini ögrenen, Fransız siyasasını da tanıyan B. Mussolinin Italyanın hareketini kat'i olarak bildireceği umuluyor.

Paris 6 (Ö.R) — Fransız çevrenleri B. Mussolininin yarınki söyleile yalnız büyük bir Italyan değil, ayni zamanda büyük bir Ayrupalı olmasını beklemektedirler. Bu sıfata lâyık olmak için harb tehlükelerini Avrupa ufuklarından uzaklaştırmak gerektir.

Paris 6 (Ö. R) — Sir Samuel Hoare'un söylevi dolayısile " Temps „ diyor ki: B. Hoare sadece Ingiliz siyasasını en büyük bir açıklıkla tarif etmekle kalmamış Italyaya ve B. Mussoliniye heyecan verici bir hitabda bulunmuştur. Hakikiğ yeni olut işte budur.

Ingiliz dışişleri bakanı Ingiliz hükûmetinin siyasası üzerinde ısrar etmekle beraber Ingilterenin anlaşmazlığa son çekmek için nasıl müdahale etmek istediğini nezaket ve ölçü ile anlatmıştır. Ingilterenin fikrince Uluslar Sosyetesinin temeli kollektif harekettir. Bunun için Ingiltere yalnız başına hareketten sakınmaktadır. Fransa ve diğer uluslarla birlikte bir hal yolu bulmağa çalışacaktır. Fakat bu müzakerelerden sonuç çıkması için yapılacak ber teklifin hem Italya, hem Habeşistan, hem Uluslar sosyetesi için ayni derecede kabule değeri olmalıdır.

Italyaya yapılan hitabı tekrar ettikten sonra "Temps,, diyor ki:

Bu sözlerle Sir Samuel Hoare Ingiltereye atfedilen gizli maksadlar ithamının hakkından gelmiştir. Italya şahsiğ olarak B. Mussolini için bundan daha ziyade sevinilecek birşey olamaz.

"Information,, bütün güçlüklerin ortadan kalktığını sanmanın yanlış olacağını kaydederek diyor ki: Romanın durumunu değiştirmesi güçtür. Şimdiye kâdar Roma petrol ambargosunun tatbik edilebileceğini zannetmiyor, Çünki bütün petrol çıkaran memleketlerin birbirine rakip kumpanyaları satışlarını kesmeğe razı edebileceklerini ummayor.Bu rekabet Italyaya yardım etmektedir.

Italyanların fikrince ambargoya Cenevrede karar verilse bile tatbik edilebileceğinden şüphe edilmelidir. Roma çevrenleri özel olarak petrol ambargosunun süel bir berkite olacağını ispata çalışarak bu biçim berkiteleri tatbik etmiyeceklerini kat'î surette söz verdikten sonra Fransa ve Ingilterenin bunu ortaya çıkarabileceklerine inanmıyorlar.

Fakat Sir Samuel Hoare'un sözleri gösteriyor ki anlaşma ölmazsa bergiteler bütün şiddetle tatbik edilecektir. Italya hayale kapılmamalıdır. Bununla beraber Sir Samuel Hoare çok uzlaşıcı bir dil kullanmış ve Birgitelere sebeb olan durumun ortadan kalkmasını Ingilterenin çok istediğini söylemiştir. Italyanın bundan istifade ederek çıkmazdan şerefi kırılmaksızın çıkmakta çok büyük menfaatı vardır. B. Mussolini bunu yaparsa bir devlet adamı olduğunu ispat edecektir.